

| COD. | DESCRIÇÃO                 | DIMENS. | MATERIAL               | QUANT. |
|------|---------------------------|---------|------------------------|--------|
| P1   | Porta de Giro             | 80X210  | Porta de Madeira       | 12     |
| P2   | Porta de Giro             | 100X210 | Porta de Madeira       | 01     |
| P3   | Portão de Correr          | 200x300 | Porta de Madeira       | 01     |
| J1   | Janela de Correr 2 folhas | 150X80  | Vidro 8mm com Alumínio | 20     |
| B1   | Balancin Basculante       | 50X50   | Porta de Madeira       | 05     |

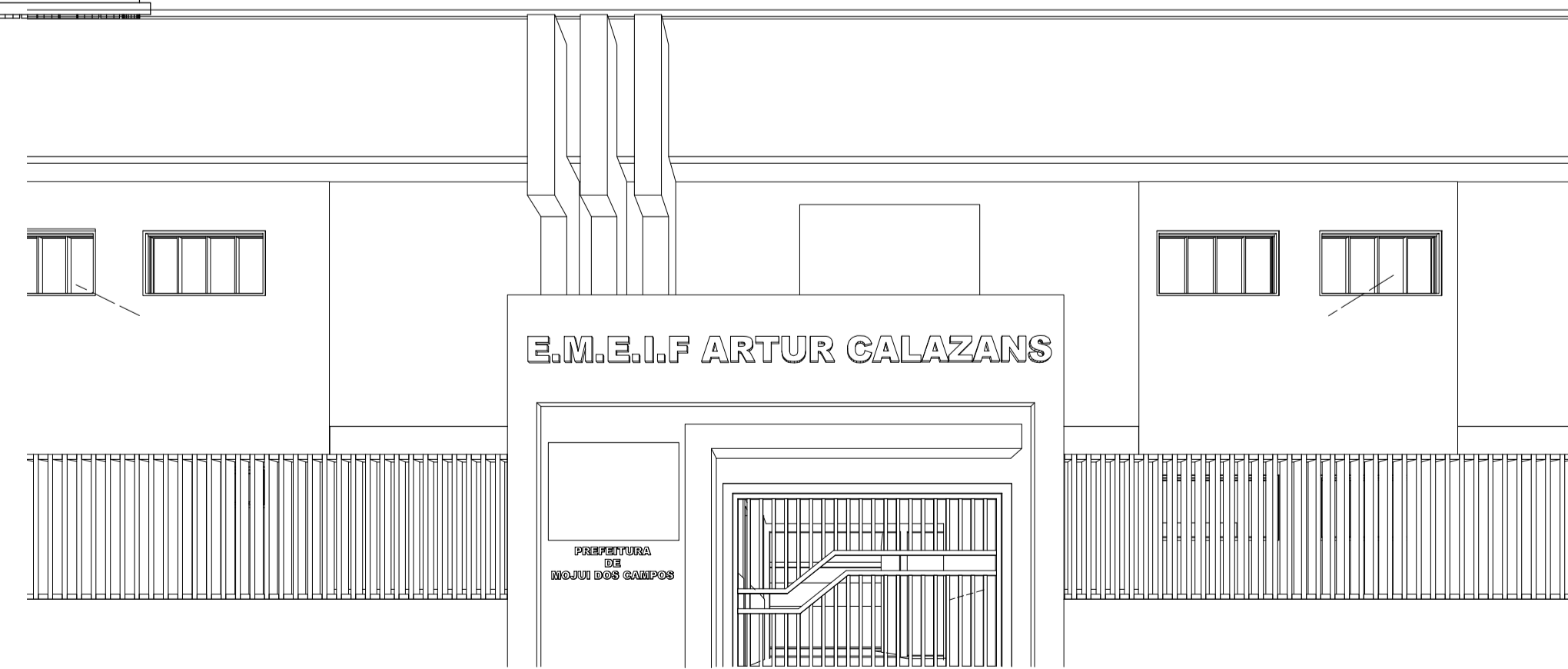
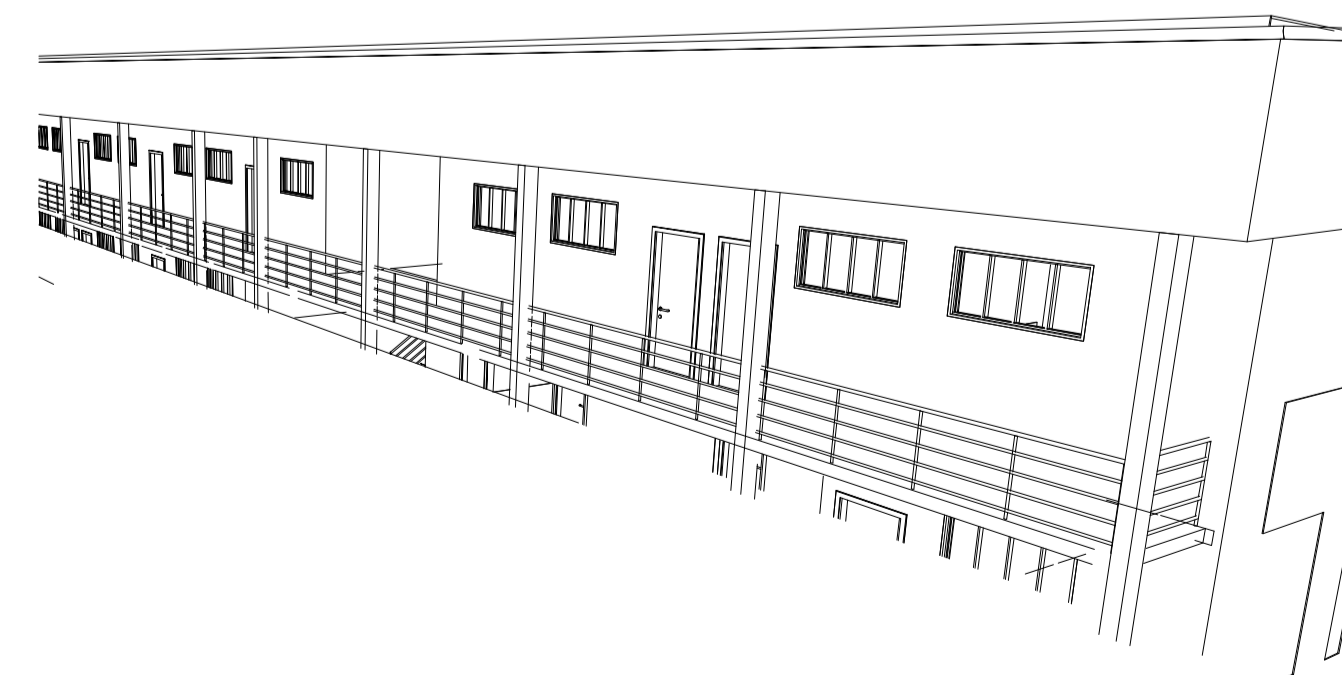
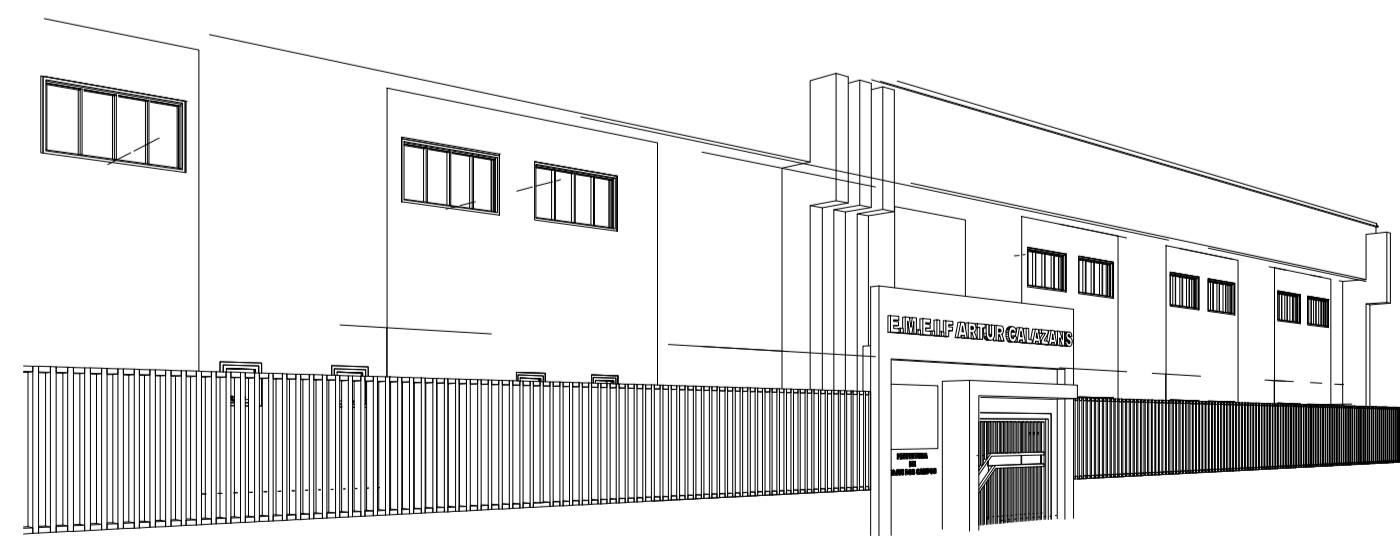
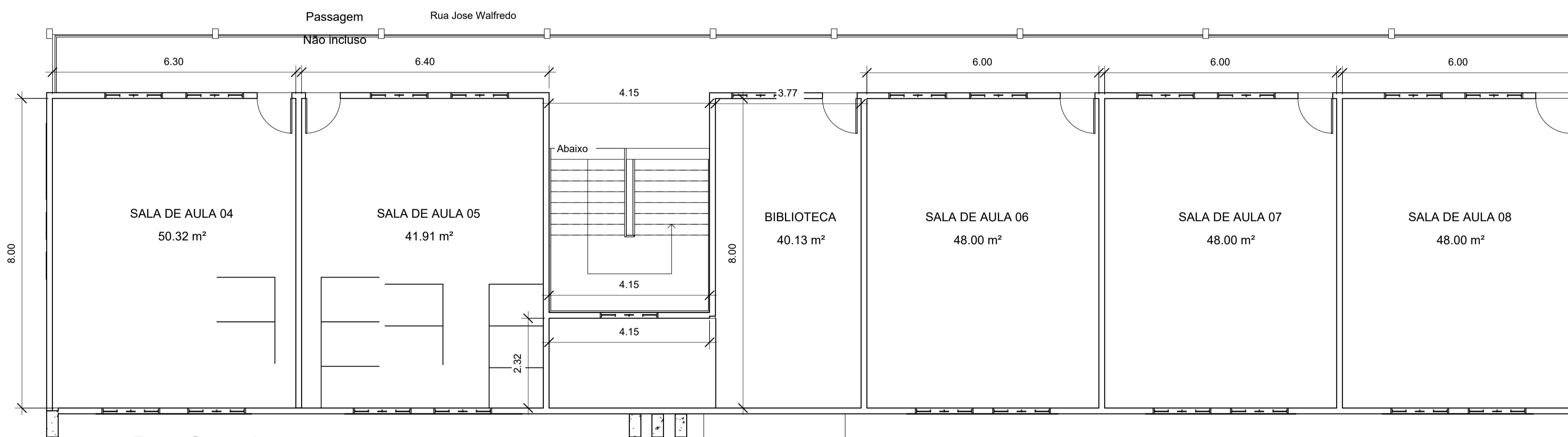

|  |                |
|--|----------------|
| P.R.E.A.   |                |
| Município  |                |
| Número   |                |
| Projeto de Arquitetura   |                |
| Proprietário: Prefeitura de Mojuí dos Campos                           |                |
| Projeto: Victor Lucas da Silva Lima - Crea-PA 1520010001               |                |
| Endereço: Rua José Walfredo, entre Tv. Julia Pereira e Tv. Santa Luiza |                |
| Data: 12/11/2021   | Projeto: Arq01 |
| Área: 785m <sup>2</sup>  | Escala: 1 : 75 |