



**ATO CONSTITUTIVO DE TRANSFORMAÇÃO DE EMPRESARIO INDIVIDUAL
EM EIRELI**

LUCIO E S BEMERGUY

CNPJ: 83.376.210/0001-06



Pelo presente instrumento do Ato Constitutivo de transformação de EMPRESARIO INDIVIDUAL para EIRELI, o Sr. **LUCIO ERCIO DE SOUZA BEMERGUY**, brasileiro, divorciado, empresário, portador do RG 1393773, SSP/PA, inscrito no CPF: 250.653.942-53, residente e domiciliado sito na Rodovia Santarém-cuiabá, nº 01, Km 07, bairro: Cipoal, CEP: 68033-010, Santarém/PA, na qualidade de titular da empresa **LUCIO E S BEMERGUY**, com sede sito na Rua do Imperador, nº 516, bairro: Prainha, Santarém, Estado do Pará, CEP: 68.005-220, cujo ato constitutivo se encontra registrado na Junta Comercial do Estado do Pará sob NIRE: 15100831039, devidamente inscrita no CNPJ: 83.376.210/0001-06, ora transforma seu registro de **EMPRESARIO INDIVIDUAL** em **EMPRESA INDIVIDUAL DE RESPONSABILIDADE LIMITADA - EIRELI**, a qual se regerá, doravante pelo ato Constitutivo, consoante a faculdade prevista no parágrafo único, do artigo 1033 e 980A da Lei nº 10406/02, e DNRC nº 98, de 23/12/2003 resolve:

CLÁUSULA PRIMEIRA - Fica transformada esta **EMPRESA INDIVIDUAL** em **EMPRESA INDIVIDUAL DE RESPONSABILIDADE LIMITADA EIRELI**, sob a denominação de **LUCIO E S BEMERGUY EIRELI**, com sub-rogação de todos os direitos e obrigações pertinentes.

CLÁUSULA SEGUNDA - O acervo desta natureza, no valor de R\$ 120.000,00 (CENTO E VINTE MIL REAIS) passa a constituir o capital da EIRELI mencionada na cláusula posterior.

CLÁUSULA TERCEIRA - Para tanto, passa a transcrever, na íntegra, o ato constitutivo da referida EIRELI, com o teor a seguir:



Certifico o Registro em 07/08/2019
Arquivamento 15600318772 de 07/08/2019 Protocolo 105274067 de 07/08/2019 NIRE 15600318772
Nome da empresa LUCIO E S BEMERGUY EIRELI
Este documento pode ser verificado em <http://regin.juceba.pa.gov.br/autenticacaodocumentos/autenticacao.aspx>
Chancela 179899680407057

AUTENTICAÇÃO NO VERSO

COMARCA DE SANTARÉM - PARÁ
1º TABELIONATO DE NOTAS E REGISTRO DE IMÓVEIS

Conferida e achada conforme, nesta data, com o original existente no meio eletrônico e no endereço registrado. Dou fé 08 de junho de 2020.

FELIPE ARAUJO DE ARAUJO Escrevente Autorizado
Emolumento: R\$ 5,60 + Selo: R\$ 0,85 = R\$ 6,35
Diligência: R\$ 49,20 + Selo: R\$ 0,85 = R\$ 50,05
00098447

R. Cel. Joaquim Braga, 56-A - Centro - Santarém - PA - 68005-270 - ☎ (93) 3522-1987
cartoriosirotheau@hotmail.com - cartoriospesquisa@gmail.com



COMARCA DE SANTARÉM - PARÁ
1º TABELIONATO DE NOTAS E REGISTRO DE IMÓVEIS

Conferida e achada conforme, nesta data, com o original existente no meio eletrônico e no endereço registrado. Dou fé 08 de junho de 2020.

FELIPE ARAUJO DE ARAUJO Escrevente Autorizado
Emolumento: R\$ 5,60 + Selo: R\$ 0,85 = R\$ 6,35
Diligência: R\$ 49,20 + Selo: R\$ 0,85 = R\$ 50,05
012716434

R. Cel. Joaquim Braga, 56-A - Centro - Santarém - PA - 68005-270 - ☎ (93) 3522-1987
cartoriosirotheau@hotmail.com - cartoriospesquisa@gmail.com

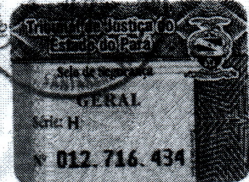

EM BRANCO



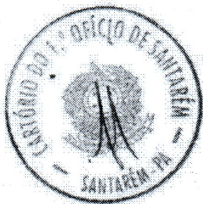

**ATO CONSTITUTIVO DE TRANSFORMAÇÃO DE EMPRESARIO INDIVIDUAL
EM EIRELI**

LUCIO E S BEMERGUY

CNPJ: 83.376.210/0001-06



Pelo presente instrumento do Ato Constitutivo de transformação de EMPRESARIO INDIVIDUAL para **EIRELI**, o Sr. **LUCIO ERCIO DE SOUZA BEMERGUY**, brasileiro, divorciado, empresário, portador do RG 1393773, SSP/PA, inscrito no CPF: 250.653.942-53, residente e domiciliado sito na Rodovia Santarém-cuiabá, nº 01, Km 07, bairro: Cipoal, CEP: 68033-010, Santarém/PA, na qualidade de titular da empresa **LUCIO E S BEMERGUY**, com sede sito na Rua do Imperador, nº 516, bairro: Prainha, Santarém, Estado do Pará, CEP: 68.005-220, cujo ato constitutivo se encontra registrado na Junta Comercial do Estado do Pará sob NIRE: 15100831039, devidamente inscrita no CNPJ: 83.376.210/0001-06, ora transforma seu registro de **EMPRESARIO INDIVIDUAL** em **EMPRESA INDIVIDUAL DE RESPONSABILIDADE LIMITADA – EIRELI**, a qual se regerá, doravante pelo ato Constitutivo, consoante a faculdade prevista no parágrafo único, do artigo 1033 e 980A da Lei nº 10406/02, e DNRC nº 98, de 23/12/2003 resolve:

CLÁUSULA PRIMEIRA – A RAZÃO SOCIAL passará a ser regida sob a denominação de **LUCIO E S BEMERGUY EIRELI**, com sede na Rua do Imperador, nº 516, bairro: Prainha, Santarém, Estado do Pará, CEP: 68.005-220, podendo, a qualquer tempo, a critério de seu titular, abrir ou fechar filiais em qualquer parte do território Nacional.

CLÁUSULA SEGUNDA – O OBJETO SOCIAL SERÁ: **6209100 – SUPORTE TÉCNICO, MANUTENÇÃO E OUTROS SERVIÇOS EM TECNOLOGIA DA INFORMAÇÃO; 5320202 – SERVIÇOS DE ENTREGA RÁPIDA; 6201501 – DESENVOLVIMENTO DE PROGRAMAS DE COMPUTADOR SOB ENCOMENDA; 6202300 – DESENVOLVIMENTO E LICENCIAMENTO DE PROGRAMAS DE COMPUTADOR CUSTOMIZÁVEIS; 6822600 – GESTÃO E ADMINISTRAÇÃO DA PROPRIEDADE IMOBILIÁRIA.**

CLÁUSULA TERCEIRA – PRAZO DE DURAÇÃO: O prazo de duração é por tempo indeterminado. É garantida a continuidade da pessoa jurídica diante do impedimento por força maior ou impedimento temporário ou permanente do titular, podendo a empresa ser alterada para atender uma nova situação.

CLÁUSULA QUARTA – DO CAPITAL SOCIAL: O capital social será de **R\$ 120.000,00 (CENTO E VINTE MIL REAIS)** o qual está totalmente integralizado em moeda corrente nacional do País.

ix



Certifico o Registro em 07/08/2019
Arquivamento 15600318772 de 07/08/2019 Protocolo 195274067 de 07/08/2019 NIRE 15600318772
Nome da empresa LUCIO E S BEMERGUY EIRELI
Este documento pode ser verificado em <http://regin.jucepa.pa.gov.br/autenticacaodocumentos/autenticacao.aspx>
Chancela 179899580407057

AUTENTICAÇÃO NO VERSO

COMARCA DE SANTARÉM - PARÁ
1º TABELIONATO DE NOTAS E REGISTRO DE IMÓVEIS

Conferida e achada conforme, neste data, com o original existente no meio eletrônico e no endereço registrado. Dou fé. 08 de junho de 2020

FELIPE ARAUJO DE ARAUJO - **Elipse Araújo de Araújo**
Enrolamento: R\$ 5,50 + Selo: R\$ 4,85 = R\$ 6,35
Diligência: R\$ 49,20 + Selo: R\$ 0,85 = R\$ 50,05
000099449

R. Cel. Joaquim Braga, 56-A - Centro - Santarém - PA - 68005-270 - ☎ (93) 3522-1987
cartoriosirotheau@hotmail.com - cartoriopesquisa@gmail.com

1º Tabelionato de Notas e Registro de Imóveis
Selo de Segurança
AUTENTICAÇÃO
Série: 1
Nº 000.099.449



EM BRANCO





**CONTINUAÇÃO DO ATO CONSTITUTIVO DE TRANSFORMAÇÃO DE
EMPRESÁRIO INDIVIDUAL EM EIRELI**

LUCIO E S BEMERGUY

CNPJ: 83.376.210/0001-06



CLÁUSULA QUINTA – DA ADMINISTRAÇÃO: A empresa será administrada pelo seu titular, **LUCIO ERCIO DE SOUZA BEMERGUY**, a quem caberá dentre outras atribuições, a representação ativa e passiva, judicial e extrajudicial, desta EIRELI, sendo a responsabilidade do titular limitada ao capital integralizado.

CLÁUSULA SEXTA – DO EXERCÍCIO SOCIAL: O término de cada exercício social será encerrado em 31 de dezembro do ano civil, o administrador prestará contas justificadas de sua administração, procedendo à elaboração de inventário do balanço patrimonial e resultado econômico do ano fiscal, cabendo ao empresário, na proporção de sua quota, os lucros ou perdas apurados.

CLÁUSULA SÉTIMA – DA DECLARAÇÃO: Declara o titular da EIRELI, para os devidos fins e efeitos de direito, que o mesmo não participa de nenhuma outra empresa, pessoa jurídica dessa modalidade.

CLÁUSULA OITAVA – DA RESPONSABILIDADE: A responsabilidade do titular é limitada ao capital integralizado da empresa que será regida pelo regime jurídico da empresa Limitada e supletivamente pela lei da Sociedade Anônima.

CLÁUSULA NONA – DO DESEMPEDIMENTO O titular declara sob as penas da lei, que não está impedido, por lei especial, e nem condenado ou que se encontra sob os efeitos de condenação, que o proíba de exercer a administração desta EIRELI, bem como não está impedido, ou em virtude de condenação criminal, ou por se encontrar sob os efeitos dela, a pena que vede, ainda que temporariamente, o acesso a cargos públicos ou crime falimentar, de prevaricação, peita ou suborno, concussão, peculato, ou contra a economia popular, contra o sistema financeiro nacional, contra normas de defesa de concorrência, contra as relações de consumo, fé pública ou a propriedade. (Art 1.011, § 1º, CC/2002)

CLÁUSULA DÉCIMA – DO FORO: Fica eleito o foro da Comarca da Cidade Santarém, Estado do Pará, para resolver quaisquer litígios oriundos do presente Ato Constitutivo de Transformação em EIRELI. O instrumento do Ato Constitutivo de transformação em EIRELI, será assinado em 1 via de igual forma teor e consistência.

Santarém /PA, 25 de julho de 2019

LUCIO ERCIO DE SOUZA BEMERGUY



Certifico o Registro em 07/08/2019
Arquivamento 15600318772 de 07/08/2019 Protocolo 195274067 de 07/08/2019 NIRE 15600318772
Nome da empresa LUCIO E S BEMERGUY EIRELI
Este documento pode ser verificado em <http://regin.jucepa.pa.gov.br/autenticacaodocumentos/autenticacao.aspx>
Chancela 179899580407057

AUTENTICAÇÃO NO VERSO 

COMARCA DE SANTARÉM - PARÁ
1º TABELIONATO DE NOTAS E REGISTRO DE IMÓVEIS
--- AUTENTICAÇÃO Nº 003411 ---

Conferida e achada conforme, neste data, com o original existente no meio eletrônico e no endereço registrado. Dou fé. 08 de junho de 2020.

Felipe Araújo de Araújo

FELIPE ARAUJO DE ARAUJO, Escrevente Autorizado
Escrivente Autorizado
Emolumento: R\$ 6,60 + Selo: R\$ 0,95 = R\$ 7,55
Diligência: R\$ 49,20 + Selo: R\$ 0,85 = R\$ 50,05
000093450

R. Cel. Joaquim Braga, 56-A - Centro - Santarém - PA - 68005-270 - ☎ (93) 3522-1987
cartoriosrotheau@hotmail.com - cartoriospesquisa@gmail.com



EM BRANCO

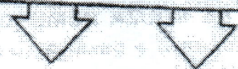



TERMO DE AUTENTICAÇÃO

NOME DA EMPRESA	LUCIO E S BEMERGUY EIRELI
PROTOCOLO	195274067 - 07/08/2019
ATO	091 - ATO CONSTITUTIVO
EVENTO	046 - TRANSFORMACAO

MATRIZ

NIRE 15600318772
CNPJ 83.376.210/0001-06
CERTIFICO O REGISTRO EM 07/08/2019
SOB N. 15600318772



Fernando Nilson Velasco Junior
Secretário Geral



Certifico o Registro em 07/08/2019
Arquivamento 15600318772 de 07/08/2019 Protocolo 195274067 de 07/08/2019 NIRE 15600318772
Nome da empresa LUCIO E S BEMERGUY EIRELI
Este documento pode ser verificado em <http://regin.jucepa.pa.gov.br/autenticacaodocumentos/autenticacao.aspx>
Chancela 179899580407057

07/08/2019

1

AUTENTICAÇÃO NO VERSO

COMARCA DE SANTARÉM - PARÁ
1º TABELIONATO DE NOTAS E REGISTRO DE IMÓVEIS
AUTENTICAÇÃO Nº 003411

Conferida e achada conforme neste data, com o original existente no meio eletrônico e no endereço registrado. Dou fé. 08 de junho de 2020

Felipe Araújo de Araújo
Felipe Araújo de Araújo
Escritor Público Autorizado
Emolumento: R\$ 5,50 + Selo: R\$ 0,85 = R\$ 6,35
Diligência: R\$ 49,20 + Selo: R\$ 0,85 = R\$ 50,05
000099461

R. Cel. Joaquim Braga, 56-A - Centro - Santarém - PA - 68005-270 - ☎ (93) 3522-1987
cartoriosirotheau@hotmail.com - cartoriospesquisa@gmail.com

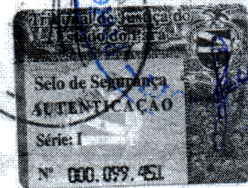

EM BRANCO

REQUERIMENTO DE EMPRESÁRIO
INSTRUÇÕES DE PREENCHIMENTO NO VERSO



NÚMERO DE IDENTIFICAÇÃO DO REGISTRO DE EMPRESA - NIRE DA SEDE 1510083103-9		NIRE DA FILIAL (preencher somente se for referente à FILIAL)	
NOME DO EMPRESÁRIO (completo sem abreviaturas) LUCIO ERCIO DE SOUZA BEMERGUY			
NACIONALIDADE BRASILEIRO		ESTADO CIVIL Divorciado(a)	
SEXO <input checked="" type="checkbox"/> M <input type="checkbox"/> F	RECEIVE DE BENS (se casado)		
FILHO DE (SR) EMIR HERMES DA CUNHA BEMERGUY		(MDE) BERENICE MARIA DE SOUZA BEMERGUY	
NASCIMENTO EM (data de nascimento) 19-06-1968	IDENTIDADE número 1393773	Digito emitido SSP	UF PA
OFF (número) 250.653.942-53			
EMANIPULADO POR (forma de manipulação - abreviar no caso de número)			
DOMICÍLIO NR. (LOGRADOURO - rua, av. etc.) RODOVIA SANTAREM-CULABÁ		NÚMERO 1	
COMPLEMENTO KM 07 CASA 01	BAIRRO / DISTRITO CIPOAL	CEP 68033-010	CODIGO DO MUNICIPIO (Use de Junta Comercial)
MUNICIPIO SANTAREM		UF PA	
declara, sob as penas da lei, não estar impedido de exercer atividade empresária, que não possui outro registro de empresário e requer à Junta Comercial do PARÁ.			
CODIGO DO ATO 002	DESCRIÇÃO DO ATO ALTERAÇÃO	CODIGO DO EVENTO 046	DESCRIÇÃO DO EVENTO TRANSFORMAÇÃO
CODIGO DO EVENTO	DESCRIÇÃO DO EVENTO	CODIGO DO EVENTO 22	DESCRIÇÃO DO EVENTO ALT. DE DADOS E DE NOME EMP.
NOME EMPRESARIAL LUCIO E S BEMERGUY			
LOGRADOURO (rua, av. etc.) RUA DO IMPERADOR		NÚMERO 516	
COMPLEMENTO	BAIRRO / DISTRITO PRAINHA	CEP 68005-220	CODIGO DO MUNICIPIO (Use de Junta Comercial)
MUNICIPIO SANTAREM		UF PA	PAÍS BRASIL
CORREIO ELETRÔNICO (E-MAIL) suporte@siapsistemas.com.br			
VALOR DO CAPITAL - R\$ 120.000,00	VALOR DO CAPITAL (por extenso) CENTO E VINTE MIL REAIS		
CODIGO DE ATIVIDADE ECONÔMICA (CNAE FICAP) Atividade principal: 6209-1/00 Atividades secundárias: 5320-2/02 6201-5/01 6202-3/00 6822-6/00	DESCRIÇÃO DO OBJETO SUPORTE TÉCNICO, MANUTENÇÃO E OUTROS SERVIÇOS EM TECNOLOGIA DA INFORMAÇÃO; SERVIÇOS DE ENTREGA RÁPIDA; DESENVOLVIMENTO DE PROGRAMAS DE COMPUTADOR SOB ENCOMENDA; DESENVOLVIMENTO E LICENCIAMENTO DE PROGRAMAS DE COMPUT. CUSTOMIZÁVEIS; GESTÃO E ADMINISTRAÇÃO DE PROPRIEDADE IMOBILIÁRIA.		
DATA DE INÍCIO DAS ATIVIDADES 15-05-1993	NÚMERO DE INSCRIÇÃO NO CNPJ 83.376.210/0001-06	TRANSFERÊNCIA DE SEDE OU DE FILIAL DE OUTRA UF NIRE anterior	
ASSINATURA DA FIRMA PELO EMPRESÁRIO (ou pelo representante legal da empresa)		USO DA JUNTA COMERCIAL: EMPRESÁRIO DE AUTOPREENCHIMENTO <input type="checkbox"/> 1 - SIM <input checked="" type="checkbox"/> 2 - NÃO	
DATA DA ASSINATURA 25-07-2019	ASSINATURA DO EMPRESÁRIO		
PARA USO EXCLUSIVO DA JUNTA COMERCIAL			
DEFERIDO: PUBLIQUE-SE E ARQUIVE-SE		AUTENTICAÇÃO	

AUTENTICAÇÃO NO VERSO →

Certifico o Registro em 07/08/2019
Arquivamento 20000618734 de 07/08/2019 Protocolo 195274083 de 07/08/2019 NIRE 15100831039
Nome da empresa LUCIO E S BEMERGUY
Este documento pode ser verificado em <http://regin.jucepa.pa.gov.br/autenticacaodocumentos/autenticacao.aspx>
Chancela 179899041638559



COMARCA DE SANTARÉM - PARÁ
1º TABELIONATO DE NOTAS E REGISTRO DE IMÓVEIS
... AUTENTICAÇÃO Nº 003414 ...

Conferida e achada conforme, neste data, com o original existente em meio eletrônico e no endereço registrado. Dou fé: 08 de junho de 2020.

Felipe Araujo de Araujo
Escrivão Autorizado

FELIPE ARAUJO DE ARAUJO - Escrivão Autorizado
Emolumento: R\$ 5,50 + Selo: R\$ 0,85 = R\$ 6,35
Diligência: R\$ 48,20 + Selo: R\$ 0,85 = R\$ 50,05
000099452

R. Cel. Joaquim Braga, 56-A - Centro - Santarém - PA - 68005-270 - ☎ (93) 3522-1987
cartoriosirotheau@hotmail.com - cartoriospesquisa@gmail.com



COMARCA DE SANTARÉM - PARÁ
1º TABELIONATO DE NOTAS E REGISTRO DE IMÓVEIS
... AUTENTICAÇÃO Nº 003414 ...

Conferida e achada conforme, neste data, com o original existente em meio eletrônico e no endereço registrado. Dou fé: 08 de junho de 2020.

Felipe Araujo de Araujo
Escrivão Autorizado

FELIPE ARAUJO DE ARAUJO - Escrivão Autorizado
Emolumento: R\$ 5,50 + Selo: R\$ 0,85 = R\$ 6,35
Diligência: R\$ 49,20 + Selo: R\$ 0,85 = R\$ 50,05
012718436

R. Cel. Joaquim Braga, 56-A - Centro - Santarém - PA - 68005-270 - ☎ (93) 3522-1987
cartoriosirotheau@hotmail.com - cartoriospesquisa@gmail.com



EM BRANCO



REQUERIMENTO DE EMPRESÁRIO



NÚMERO DE IDENTIFICAÇÃO DO REGISTRO DE EMPRESA - NIRE DA SEDE 15100831039		NIRE DA FILIAL (preencher somente se ato referente a filial) XXXXXXXXXXXXXXXXXXXXXXXXXXXXXXX	
NOME DO EMPRESÁRIO (completo sem abreviaturas) LUCIO ERCIO DE SOUZA BEMERGUY			
NACIONALIDADE BRASILEIRA		ESTADO CIVIL CASADO	
SEXO MASCULINO	REGIME DE BENS (se casado) COMUNHÃO PARCIAL DE BENS		
FILHO DE (pai) EMIR HERMES DA CUNHA BEMERGUY		(mãe) BERENICE MARIA DE SOUZA BEMERGUY	
NASCIDO EM (data de nascimento) 19/8/1968	IDENTIDADE número 1393773	Órgão emissor SSP	UF PA CPF (número) 250.653.942-53
EMANCIPADO POR (forma de emancipação - somente em caso de menor) XXX			
DOMICILIADO NA (LOGRADOURO - rua, av, etc) RODOVIA SANTARÉM-CUIABÁ			NÚMERO 1
COMPLEMENTO KM 07 CASA 01	BAIRRO/DISTRITO CIPUAL	CEP 68033010	CÓDIGO DO MUNICÍPIO (do Estado do Pará) PA
declara, sob as penas da lei, não estar impedido de exercer atividade empresária, que não possui outro registro de empresário e requer à Junta Comercial do Estado do Pará.			
CÓDIGO DO ATO 002	DESCRIÇÃO DO ATO ALTERAÇÃO	CÓDIGO DO EVENTO 021	DESCRIÇÃO DO EVENTO Alteração de Dados (Exceto Nome Empresarial)
CÓDIGO DO EVENTO XXXXXXXXXXXXXX	DESCRIÇÃO DO EVENTO XXX	CÓDIGO DO EVENTO XXXXXXXXXXXXXX	DESCRIÇÃO DO EVENTO XXX
NOME EMPRESARIAL LUCIO E S BEMERGUY ME.			
LOGRADOURO (rua, av, etc.) RODOVIA SANTARÉM-CUIABÁ			NÚMERO 1
COMPLEMENTO KM 07 CASA 01	BAIRRO/DISTRITO CIPUAL	CEP 68033010	CÓDIGO DO MUNICÍPIO (do Estado do Pará) PA
MUNICÍPIO SANTARÉM	UF PA	PAIS BRASIL	CORREIO ELETRÔNICO (e-mail) mcacontabil1@hotmail.com
VALOR DO CAPITAL - R\$ 8.000,00	VALOR DO CAPITAL (por extenso) Oito Mil Reais		
CÓDIGO DA ATIVIDADE ECONÔMICA (CNAE Fiscal) Atividade Principal 6201500 Atividades Secundárias 6202300 6209100 XXXXXX XXXXXX XXXXXX	DESCRIÇÃO DO OBJETO DESENVOLVIMENTO DE PROGRAMAS DE COMPUTADOR SOB ENCOMENDAS; DESENVOLVIMENTO E LINCEIAMENTO DE PROGRAMA DE COMPUTADOR CUSTOMIZAVEIS; SUPPORTE TÉCNICO, MANUTENÇÃO E SERVIÇOS EM TECNOLOGIA DA INFORMAÇÃO.		
DATA DE INÍCIO DAS ATIVIDADES 15/5/1993	NÚMERO DE INSCRIÇÃO NO CNPJ 83376210000106	TRANSFERÊNCIA DE SEDE OU FILIAL DE OUTRA UF NIRE anterior XXXX	UF XXXX
ASSINATURA DA FIRMA PELO EMPRESÁRIO (ou pelo representante/assistente/gerente) Lucio E S Bemerguy ME			
DATA DA ASSINATURA 27/07/2015	ASSINATURA DO EMPRESÁRIO		
PARA ESCRIBURVIA DA JUNTA			
DEFERIDO PUBLIQUE-SE E ARQUIVE-SE	AUTENTICAÇÃO		
<p>Enok Correa Rego Escritor Público 15/03/2015 JUNCEPA</p>			
<p>Requerimento Eletrônico: 8150000251650</p>			
<p>JUNTA COMERCIAL DO ESTADO DO PARÁ CERTIFICO O REGISTRO EM: 03/08/2015 SOB Nº: 20000443782 Protocolo: 15/920899-8, DE 30/07/2015 Empresa: 15 1 0083103 9 LUCIO E S BEMERGUY ME. Ieda Lucia de Carvalho SECRETÁRIA GERAL</p>			



DECLARAÇÃO DE ENQUADRAMENTO/REENQUADRAMENTO

Sr. Presidente da Junta Comercial do Estado do Pará – JUCEPA

(1) **LUCIO E S BEMERGUY**

(nome empresarial)

Estabelecida à (2) **RUA ARTISTAS, 52 BAIRRO PRAINHA CEP 68.005-230 SANTAREM - PARA**

(endereço completo)

Com seu ato constitutivo arquivado sob o NIRE (3) **15100831039**, em **12 / 05 / 1993**

Inscrita no CNPJ(4) **83376210000106**, declara, sob as penas da lei, que se

- (5) ENQUADRA NA CONDIÇÃO DE MICROEMPRESA ou ME.
(6) ENQUADRA NA CONDIÇÃO DE EMPRESA DE PEQUENO PORTE ou EPP
(7) REENQUADRAMENTO DE ME para EPP
(8) REENQUADRAMENTO DE EPP para ME

Nos termos da Lei Complementar nº 123, de 14/12/2006 e ainda, não estar enquadrada em qualquer das hipóteses de exclusão previstas no referido diploma legal.

(9) **SANTAREM PA**, 10 de **OUTUBRO** de 2007

SÓCIOS/TITULAR:

(10) Ass:
Nome: **LUCIO ERCIO DE SOUZA BEMERGUY**

(11) Ass:
Nome:

(12) Ass:
Nome:

(13) Ass:
Nome:

(14) Ass:
Nome:

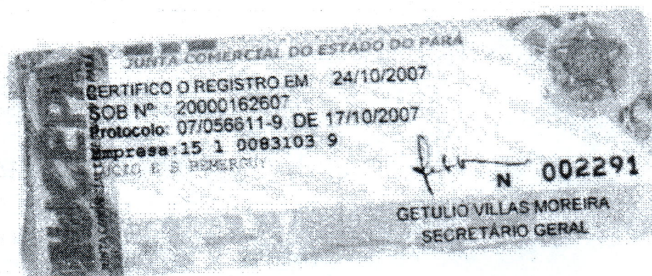

Obs: ESTE FORMULÁRIO NÃO DEVERÁ CONTER EMENDAS, RASURAS OU ENTRELINHAS



Ministério do Desenvolvimento, Indústria e Comércio Exterior
Secretaria do Desenvolvimento da Produção
Departamento Nacional de Registro do Comércio

REQUERIMENTO DE EMPRESÁRIO

INSTRUÇÕES DE PREENCHIMENTO NO VERSO



NÚMERO DE IDENTIFICAÇÃO DO REGISTRO DE EMPRESA - NIRE DA SEDE 1510083103-9		NIRE DA FILIAL (preencher somente se ato referente a filial)	
NOME DO EMPRESÁRIO (completo sem abreviaturas) LUCIO ERCIO DE SOUZA BEMERGUY			
NACIONALIDADE BRASIL		ESTADO CIVIL Casado (a)	
SEXO <input checked="" type="checkbox"/> M <input type="checkbox"/> F	REGIME DE BENS (se casado) Comunhão parcial		
FILHO DE (pai) EMIR HERMES DA CUNHA BEMERGUY		(mãe) BERENICE MARIA DE SOUZA BEMERGUY	
NASCIMENTO (data de nascimento) 19-06-1968	IDENTIDADE número 1393773	Orgão emissor SEGUP	UF PA
CPF (número) 250.653.942-53			
EMANCIPADO POR (forma de emancipação - somente no caso de menor)			
DOMICILIO NA (LOGRADOURO - rua, av. etc.) RUA DO IMPERADOR			NÚMERO 500
COMPLEMENTO	BAIRRO/DISTRITO PRAINHA	CEP 68005-220	CÓDIGO DO MUNICÍPIO (Uso da Junta Comercial)
MUNICÍPIO SANTAREM	UF PA		

declara, sob as penas da lei, não estar impedido de exercer atividade empresária, que não possui outro registro de empresário e requer à Junta Comercial do PARA:

CÓDIGO DO ATO 002	DESCRIÇÃO DO ATO ALTERAÇÃO	CÓDIGO DO EVENTO 021	DESCRIÇÃO DO EVENTO ALTERAÇÃO DE DADOS
CÓDIGO DO EVENTO	DESCRIÇÃO DO EVENTO	CÓDIGO DO EVENTO	DESCRIÇÃO DO EVENTO

NOME EMPRESARIAL LUCIO E S BEMERGUY			
LOGRADOURO (rua, av. etc.) RUA DO IMPERADOR			NÚMERO 500
COMPLEMENTO	BAIRRO/DISTRITO PRAINHA	CEP 68005-220	CÓDIGO DO MUNICÍPIO (Uso da Junta Comercial)
MUNICÍPIO SANTAREM	UF PA	PAIS	CORREIO ELETRÔNICO (E-MAIL)

VALOR DO CAPITAL - R\$ 8.000,00	VALOR DO CAPITAL (por extenso) OITO MIL REAIS
------------------------------------	--

CÓDIGO DE ATIVIDADE ECONÔMICA (CNAE Fiscal) Atividade principal 6201-5/00	DESCRIÇÃO DO OBJETO DESENVOLVIMENTO DE PROGRAMAS DE COMPUTADOR SOB ENCOMENDA
Atividades secundárias 6202-3/00	
6209-1/00	

DATA DE INÍCIO DAS ATIVIDADES	NÚMERO DE INSCRIÇÃO NO CNPJ 83.376.210/0001-06	TRANSFERÊNCIA DE SEDE OU DE FILIAL DE OUTRA UF NIRE anterior	UF	USO DA JUNTA COMERCIAL DEPENDENTE DE AUTORIZAÇÃO GOVERNAMENTAL <input type="checkbox"/> SIM <input checked="" type="checkbox"/> NÃO
-------------------------------	---	--	----	---

ASSINATURA DA FIRMA PELO EMPRESÁRIO (ou pelo representante/assistente/gerente)
Lucio E S Bemerguy

DATA DA ASSINATURA 22-01-2010	ASSINATURA DO EMPRESÁRIO
----------------------------------	--------------------------

PARA USO EXCLUSIVO DA JUNTA COMERCIAL

DEFERIDO. PUBLIQUE-SE E AUTENTE	<p>JUCEPA JUNTA COMERCIAL DO ESTADO DO PARÁ CERTIFICO O REGISTRO EM: 01/02/2010 SOB Nº: 20000227726 Protocolo: 10/007744-7, DE 29/01/2010 Empresa: 15 1 0083103 9 LUCIO E S BEMERGUY ME.</p> <p><i>Getulio Villas Moreira</i> GETULIO VILLAS MOREIRA SECRETÁRIO GERAL</p>
---------------------------------	--

Enok Corrêa Rego
Coordenador Regional
JUCEPA
01.02.10

DECLARAÇÃO DE FIRMA INDIVIDUAL

INSTRUÇÕES DE PREENCHIMENTO DO VERSO

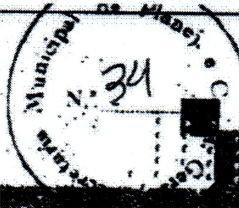

LUCIO ERIC DE SOUZA BEMERGUY

SANTAREM - PARA **BRASILEIRO** **CASADO**

EMIL HERNES DA CUNHA BEMERGUY e BERENICE MARIA DE S. BEMERGUY

19/JUNHO/1968 **COMERCIANTE**

25065394253 **1393773 20 VIA** **SEBUP** **PA**

TRAV DOM AMANDO, 746, EDIFÍCIO DARIO COIMBRA APTº 302 3º ANDA

BAIRRO: SANTA CLARA CEP 68.095-420 SANTAREM - PARA

DECLARAÇÃO DE FIDELIDADE DO TITULAR DO REGISTRO DE EMPRESAS E DE SEUS REPRESENTANTES PARA O EXERCÍCIO DE SEUS DEVERES DE FIDELIDADE PARA COM A ADMINISTRAÇÃO MUNICIPAL

DECLARAÇÃO DE FIDELIDADE DO TITULAR DO REGISTRO DE EMPRESAS E DE SEUS REPRESENTANTES PARA O EXERCÍCIO DE SEUS DEVERES DE FIDELIDADE PARA COM A ADMINISTRAÇÃO MUNICIPAL

LUCIO E S. BEMERGUY

15 1 0083103 9

TRAV 15 DE AGOSTO, 20, 3º ANDA
SALA 309

CENTRO

68100 **SANTAREM** **PA**

20 000 000 00 **VINTE MILHÕES DE CRUZEIROS.**

DECLARAÇÃO DE FIDELIDADE DO TITULAR DO REGISTRO DE EMPRESAS E DE SEUS REPRESENTANTES PARA O EXERCÍCIO DE SEUS DEVERES DE FIDELIDADE PARA COM A ADMINISTRAÇÃO MUNICIPAL

150593 **83376810000106**

SERVIÇOS DE PROCESSAMENTO DE DADOS PARA TERCEIROS.
COMÉRCIO VAREJISTA DE EQUIPAMENTOS DE INFORMÁTICA,
PEÇAS E ACESSÓRIOS.

DÍGITOS DE ATIVIDADE	
5571	2
4223	0
	9
	7
	5

10.05.93 *Lucio Eric S. Bemerguy*

AUTENTICAÇÃO Nº 7 DA JUNTA COMERCIAL

INSTRUÇÕES DE PREENCHIMENTO DO REQUERIMENTO DE EMPRESÁRIO



- 1- Preencher o formulário em quatro vias legíveis, à máquina ou à mão, com letra de forma, sem rasura.
- 2- Não preencher os campos destinados a uso da Junta Comercial.
- 3- **ESTADO CIVIL** - Declarar se é solteiro, casado, viúvo, separado judicialmente ou divorciado.
- 4- **REGIME DE BENS DO EMPRESÁRIO** - Se o empresário for casado, declarar o regime de bens (comunhão parcial, comunhão universal, participação final nos aquestos, separação de bens). A alteração do regime de bens depende de autorização judicial em pedido motivado de ambos os cônjuges, a qual deverá instruir o processo.
- 5- **IDENTIDADE** - Indicar o número, a sigla do órgão expedidor e a sigla da respectiva unidade da federação mencionados no documento de identidade. São aceitos como documento de identidade: cédula de identidade, certificado de reservista, carteira de identidade profissional, Carteira de Trabalho e Previdência Social ou Carteira Nacional de Habilitação (modelo com base na Lei nº 9.503, de 23/9/97). Se o titular for estrangeiro, é exigida carteira de identidade de estrangeiro, com visto permanente.
- 6- **EMANCIPADO POR** - Caso o titular seja menor de 18 e maior de 16 anos, emancipado, deverá indicar a forma de emancipação e arquivá-la em separado, a qual deverá ser anteriormente averbada no Registro Civil. São hipóteses de emancipação: casamento; ato judicial; concessão dos pais; colação de grau em curso de ensino superior; exercício de emprego público efetivo; estabelecimento civil ou comercial, ou pela existência de relação de emprego, desde que em função dele, o menor com 16 anos completos tenha economia própria.
- 7- **DECLARAÇÃO** (de desimpedimento para exercer atividade empresarial e de que não possui outra inscrição de empresário), e **REQUERIMENTO** - Complementar o nome da Junta Comercial.
- 8- **CÓDIGO DO ATO E DESCRIÇÃO DO ATO** - Preencher com o código e com a descrição do ato que está sendo praticado, conforme tabela abaixo.
- 9- **CÓDIGO DO EVENTO E DESCRIÇÃO DO EVENTO** - Preencher com o código e com a descrição do evento que está contido no ATO, conforme tabela abaixo.

080	INSCRIÇÃO
020	ALTERAÇÃO DE NOME EMPRESARIAL
022	ALTERAÇÃO DE DADOS E DE NOME EMPRESARIAL
024	ALTERAÇÃO DE FILIAL NA UF DA SEDE
026	ABERTURA DE FILIAL EM OUTRA UF
028	EXTINÇÃO DE FILIAL EM OUTRA UF
030	ALTERAÇÃO DE FILIAL COM SEDE EM OUTRA UF
032	ABERTURA DE FILIAL EM OUTRO PAÍS
034	EXTINÇÃO DE FILIAL EM OUTRO PAÍS
037	INSCRIÇÃO DE TRANSFERÊNCIA DE FILIAL DE OUTRA UF
039	INSCRIÇÃO DE TRANSFERÊNCIA DE SEDE DE OUTRA UF
062	REATIVAÇÃO
003	EXTINÇÃO
151	ALTERAÇÃO DE PROTEÇÃO DE NOME EMPRESARIAL

EXEMPLO:

CÓDIGO DO ATO	DESCRIÇÃO DO ATO	CÓDIGO DO EVENTO	DESCRIÇÃO DO EVENTO
002	ALTERAÇÃO	020	ALTERAÇÃO DE NOME EMPRESARIAL

- 10- **NOME EMPRESARIAL** - Indicar o nome completo ou abreviado do empresário, editando, se quiser, designação mais precisa de sua pessoa (apelido ou nome como é mais conhecido) ou gênero de negócio, que deve constar do objeto. Não pode ser abreviado o último sobrenome, nem ser excluído qualquer dos componentes do nome. Não constituem sobrenome e não podem ser abreviados: FILHO, JÚNIOR, NETO, SOBRINHO etc., que indicam uma ordem ou relação de parentesco.
- 11- **CÓDIGO DE ATIVIDADE ECONÔMICA** - Preencher com o código correspondente a cada atividade descrita no OBJETO, conforme a tabela de Classificação Nacional de Atividades Econômicas - CNAE-Fiscal. Ordenar os códigos das atividades indicando a principal e as secundárias. A atividade principal corresponde àquela que proporciona maior receita esperada (quando da inscrição) ou realizada (quando da alteração).
- 12- **DESCRIÇÃO DO OBJETO** - Descrever o objeto (atividades a serem exercidas), de forma precisa e detalhada, indicando o gênero e a espécie do negócio. Não podem ser inseridos termos estrangeiros na descrição das atividades, exceto quando não houver termo correspondente em português. O objeto não poderá ser ilícito, contrário aos bons costumes ou à ordem pública. No caso de filial, vide orientação no Manual de Atos de Registro de Empresário.
- 13- **DATA DE INÍCIO DAS ATIVIDADES** - Preencher com a data prevista para o início das atividades a qual não poderá ser anterior à data da assinatura do Requerimento de Empresário. Se o Requerimento de Empresário for protocolado na Junta Comercial após 30 dias da data da sua assinatura pelo empresário, a data da inscrição será considerada a data do deferimento do Requerimento pela Junta Comercial e, nesse caso, a data de início de atividades não poderá ser anterior a essa. No caso dos eventos 029, 037 e 039, vide orientação no Manual de Atos de Registro de Empresário.
- 14- **ASSINATURA DA FIRMA PELO EMPRESÁRIO** - Deverá ser aposta a assinatura da firma de acordo com o nome da empresa indicado no campo nome empresarial.
- 15- **DATA DA ASSINATURA** - Indicar o dia, mês e ano em que o Requerimento foi assinado.
- 16- **ASSINATURA DO EMPRESÁRIO** - A assinatura deve ser a que o empresário, ou no caso de incapaz autorizado judicialmente a continuar a empresa, e seu assistente ou representante ou garante usa normalmente para o nome civil.

28/01/2021



REPÚBLICA FEDERATIVA DO BRASIL

CADASTRO NACIONAL DA PESSOA JURÍDICA

NÚMERO DE INSCRIÇÃO 83.376.210/0001-06 MATRIZ	COMPROVANTE DE INSCRIÇÃO E DE SITUAÇÃO CADASTRAL	DATA DE ABERTURA 12/05/1993
NOME EMPRESARIAL LUCIO E S BEMERGUY EIRELI		
TÍTULO DO ESTABELECIMENTO (NOME DE FANTASIA) SIAP SISTEMAS	PORTE ME	
CÓDIGO E DESCRIÇÃO DA ATIVIDADE ECONÔMICA PRINCIPAL 62.09-1-00 - Suporte técnico, manutenção e outros serviços em tecnologia da informação		
CÓDIGO E DESCRIÇÃO DAS ATIVIDADES ECONÔMICAS SECUNDÁRIAS 53.20-2-02 - Serviços de entrega rápida 62.01-5-01 - Desenvolvimento de programas de computador sob encomenda 62.02-3-00 - Desenvolvimento e licenciamento de programas de computador customizáveis 68.22-6-00 - Gestão e administração da propriedade imobiliária		
CÓDIGO E DESCRIÇÃO DA NATUREZA JURÍDICA 230-5 - Empresa Individual de Responsabilidade Limitada (de Natureza Empresári		
LOGRADOURO R DO IMPERADOR	NÚMERO 516	COMPLEMENTO *****
CEP 68.005-220	BAIRRO/DISTRITO PRAINHA	MUNICÍPIO SANTAREM
UF PA	ENDEREÇO ELETRÔNICO MCACONTABIL1@HOTMAIL.COM	
TELEFONE (93) 3523-3918		
ENTE FEDERATIVO RESPONSÁVEL (EFR) *****		
SITUAÇÃO CADASTRAL ATIVA	DATA DA SITUAÇÃO CADASTRAL 22/10/2007	
MOTIVO DE SITUAÇÃO CADASTRAL		
SITUAÇÃO ESPECIAL *****	DATA DA SITUAÇÃO ESPECIAL *****	

Aprovado pela Instrução Normativa RFB nº 1.863, de 27 de dezembro de 2018.

Emitido no dia 28/01/2021 às 10:40:06 (data e hora de Brasília).

Página: 1/1



PREFEITURA DE SANTARÉM
SECRETARIA MUNICIPAL DE FINANÇAS



DECLARAÇÃO DE DIREITOS DE LIBERDADE ECONOMICA - 2021

NÚMERO: 1106

INSC. MUNICIPAL

5.4.33524

CNPJ / CPF

83.376.210/0001-06

IDENTIFICAÇÃO

LUCIO E S BEMERGUY EIRELI

ENDEREÇO

RUA DO IMPERADOR, 516
PRAINHA

ITEM CTM

23

CNAE

6209-1/00

ATIVIDADE PRINCIPAL

Suporte tecnico, manutencao e outros servicos em tecnologia da informacao

AS ATIVIDADES DESENVOLVIDAS POR ESTE ESTABELECIMENTO SÃO CLASSIFICADAS COMO BAIXO RISCO OU RISCO "A", SENDO DISPENSADA DE ALVARÁ DE FUNCIONAMENTO EM CONFORMIDADE COM A LEI 13.874/2019, E RESOLUÇÃO CGSIM 051/2019.

EXPEDIÇÃO

09/02/2021



VALIDADE

31/12/2021

CÓDIGO DE AUTENTICIDADE

SCPO4334439.5PCA.UGIIUCG

- * A autenticidade deste documento poderá ser verificada em www.santarem.pa.gov.br
- * Verificar anexo de atividades secundárias autorizadas para funcionamento



PREFEITURA DE SANTARÉM
SECRETARIA MUNICIPAL DE FINANÇAS



DECLARAÇÃO DE DIREITOS DE LIBERDADE ECONOMICA - 2021

ANEXO DA DECLARAÇÃO NÚMERO: 1106

CNAES SECUNDÁRIOS

5320-2/02 - Serviços de entrega rápida NÃO AUTORIZADO
6201-5/01 - Desenvolvimento de programas de computador sob encomenda NÃO AUTORIZADO
6202-3/00 - Desenvolvimento e licenciamento de programas de computador customizáveis AUTORIZADO EM 09/02/2021
6822-6/00 - Gestão e administração da propriedade imobiliária NÃO AUTORIZADO

DECLARAÇÃO DE DIREITOS DE LIBERDADE ECONOMICA - 2021

ANEXO DA DECLARAÇÃO NÚMERO: 1106

CNAES SECUNDÁRIOS

5320-2/02 - Serviços de entrega rápida NÃO AUTORIZADO
6201-5/01 - Desenvolvimento de programas de computador sob encomenda NÃO AUTORIZADO
6202-3/00 - Desenvolvimento e licenciamento de programas de computador customizáveis AUTORIZADO EM 09/02/2021
6822-6/00 - Gestão e administração da propriedade imobiliária NÃO AUTORIZADO



Estado do Pará
Prefeitura Municipal de Alenquer
Poder Executivo
CNPJ nº 04.838.793/0001-73



ATESTADO DE CAPACIDADE TÉCNICA

Atestamos para os devidos fins, que a Pessoa Jurídica **LUCIO E S BEMERGUY**, inscrita no CNPJ/MF sob o nº **83.376.210/0001-06**, estabelecida na cidade de Santarém-PA, na Rua do Imperador, 516 - Prainha, presta serviços à esta prefeitura na área de Tecnologia da Informação, no período de agosto de 2020 (Pregão Eletrônico 07/2020) até a presente data, tendo desenvolvido e implantado neste órgão os sistemas: Controle e Gestão Tributária, Controle da Arrecadação Municipal, Controle da Dívida Ativa Municipal, Gestão de ISS e Nota Fiscal Eletrônica, Controle de Fornecimento de Água e Portal de Serviços para acesso público nas área Tributária

Atestamos que empresa cumpriu com suas obrigações, nada constando que a desabone técnica e comercialmente, até a presente data.

01 de fevereiro de 2021

ANTONIO LUCIO ARAUJO SIMÕES
Secretário Municipal de Planejamento e Finanças



PREFEITURA MUNICIPAL DE SANTARÉM
SECRETARIA MUNICIPAL DE FINANÇAS-SEFIN
AV. DR. ANYSIO CHAVES, 853- AEROPORTO VELHO
CNPJ: 05.182.233/0005-08



ATESTADO DE CAPACIDADE TÉCNICA

Atestamos para os devidos fins que a Pessoa Jurídica **LUCIO E S. BERMERGUY EIRELI**, pessoa jurídica inscrita no CNPJ 83.376.210/0001-06, estabelecida na cidade de Santarém-PA, na Rua do Imperador, 516-Prainha, prestou serviços à esta Prefeitura através da Secretaria Municipal de Gestão, Orçamento e Finanças, na área de Tecnologia da Informação, locação de Software de Sistema de Gestão Tributária e Fazendária de Arrecadação Municipal, compreendendo desenvolvimento, migração de dados, treinamento, customização e suporte, no período de outubro de 2017 até 31/12/2020, continuando até a presente data, através da Secretaria Municipal de Finanças.

Atestamos que a Empresa cumpriu com suas obrigações, nada constando que desabone técnica e comercialmente, até a presente data.

Santarém - PA, em 02 de fevereiro de 2021.

MARIA JOSILENE LIRA
PINTO:48255114220

Assinado de forma digital por
MARIA JOSILENE LIRA
PINTO:48255114220
Dados: 2021.02.02 15:18:59 -03'00'

Maria Josilene Lira Pinto
Secretária Mun. Gestão, Orçamento e Finanças - SEFIN
Decreto nº 001/2021- GAP/PMS



DADOS PESSOAIS DO TRABALHADOR

GRUPO SANGÜINEO FATOR RH	DIABETE <input type="checkbox"/> SIM <input type="checkbox"/> NÃO	HEMOFILIA <input type="checkbox"/> SIM <input type="checkbox"/> NÃO
ALERGIAS <input type="checkbox"/> SIM <input type="checkbox"/> NÃO		
DOADOR DE ÓRGÃOS (Dec. n° 879, de 12 de julho de 1993) <input type="checkbox"/> SIM <input type="checkbox"/> NÃO		

CARTEIRAS ANTERIORES

NÚMERO	SÉRIE	UF	DATA DE EMISSÃO
DATA DA ANOTAÇÃO		ASSINATURA E CÓDIGO DO FUNCIONÁRIO EMISSOR	
DATA DA ANOTAÇÃO		ASSINATURA E CÓDIGO DO FUNCIONÁRIO EMISSOR	
DATA DA ANOTAÇÃO		ASSINATURA E CÓDIGO DO FUNCIONÁRIO EMISSOR	
DATA DA ANOTAÇÃO		ASSINATURA E CÓDIGO DO FUNCIONÁRIO EMISSOR	

06

CONTRATO DE TRABALHO

Empregador: LUCIO E S BEMERGUY - ME
 CNPJ: 83.376.210/0001-06
 RUA DO IMPERADOR
 Nº.: 516
 Município: SANTAREM/PA
 Esp. do Estab.: Desenvolvimento de programas de
 computad
 Cargo: ANALISTA DE SISTEMAS
 CBO nº.: 212405
 Admissão: 01 de Abril de 2.019
 Registro nº.: / Fls/Ficha: 0
 Remuneração Especif.: R\$ 2.000,00 P/M

LUCIO E S BEMERGUY - ME

ASS. DO EMPREGADOR DO APLICADO CONTRATANTE

1ª _____ 2ª _____

DATA DE SAÍDA _____ DE _____ DE _____
 ASS. DO EMPREGADOR DO APLICADO CONTRATANTE

1ª _____ 2ª _____

COM. DISPENSA CD Nº _____

FGTS Nº DA CONTA _____

07



TRABALHADOR

Esta é sua **Carteira de Trabalho - CTPS**, instituída pelo então Presidente Getúlio Vargas, por intermédio do Decreto nº 22.035 de 29.10.1932 e posteriormente reformulada pelo Decreto-lei nº 5452 de 01.05.1945 que aprovou a CLT. Ela é o documento obrigatório para o exercício de qualquer emprego ou atividade profissional.

Nela deverão ser registrados todos os dados do Contrato de Trabalho, elementos básicos para o reconhecimento dos seus direitos perante a Justiça do Trabalho, bem como para a obtenção da aposentadoria e demais benefícios Previdenciários, garantindo, ainda, sua habilitação ao seguro desemprego e ao fundo de Garantia do Tempo de Serviço - FGTS.

O conjunto de anotações contido neste documento e o seu estado de conservação, espelham a conduta a qualificação e as atividades profissionais do seu portador.

Pela sua importância, é seu dever protegê-la e Cuidá-la, pois além de conter o registro de sua vida Profissional e a garantia da preservação e validade de seus direitos como trabalhador e cidadão, contribui para assegurar o seu futuro e o de seus dependentes, tendo validade, também, como documento de identificação.

CONFECCIONADA COM RECURSOS DO
FAT - FUNDO DE AMPARO AO TRABALHADOR.

VISITE O PORTAL MTE: WWW.MTE.GOV.BR



MINISTÉRIO DO TRABALHO E EMPREGO

CARTEIRA DE TRABALHO E PREVIDÊNCIA SOCIAL

PLS/PASEP

143.65642.27-4

NUMERO

3404114

SERIE

003-0

EST.

PA

Reauche Silva Saib
ASSINATURA DO TITULAR



IMAGEM COLETADA





Secretaria da Micro e Pequena Empresa
Secretaria de Racionalização e Simplificação
Departamento de Registro Empresarial e Integração

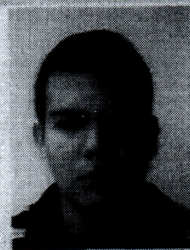

CERTIDÃO SIMPLIFICADA DIGITAL

Certificamos que as informações abaixo constam dos documentos arquivados nesta Junta Comercial e são vigentes na data de sua expedição.

EMPRESA			
Nome Empresarial LUCIO E S BEMERGUY EIRELI			
Natureza Jurídica: EMPRESA INDIVIDUAL DE RESPONSABILIDADE LIMITADA			
NIRE(sede) 15600318772	CNPJ 83.376.210/0001-06	Arquivamento do ato Constitutivo 12/05/1993	Início da atividade 15/05/1993
Endereço: RUA DO IMPERADOR, 516 - PRAINHA, SANTAREM, PA - CEP: 68005220			
OBJETO SOCIAL			
SUPORTE TÉCNICO, MANUTENÇÃO E SERVIÇOS EM TECNOLOGIA DA INFORMAÇÃO, SERVIÇOS DE ENTREGA RÁPIDA, GESTÃO E ADMINISTRAÇÃO DA PROPRIEDADE IMOBILIÁRIA, DESENVOLVIMENTO DE PROGRAMAS DE COMPUTADOR SOB ENCOMENDAS, DESENVOLVIMENTO E LICENCIAMENTO DE PROGRAMA DE COMPUTADOR CUSTOMIZÁVEIS.			
CAPITAL SOCIAL		PORTE	PRAZO DE DURAÇÃO
R\$ 120.000,00 CENTO E VINTE MIL REAIS		Microempresa	XXXXXX
Capital integralizado: R\$ 120.000,00 CENTO E VINTE MIL REAIS			
TITULAR/ADMINISTRADOR			
Nome/CPF LUCIO ERCIO DE SOUZA BEMERGUY 250.653.942-53	Cond./Administrador TITULAR/ADMINISTRADOR	Início de mandato XXXXXX	Término do mandato XXXX/XXXX
ÚLTIMO ARQUIVAMENTO		SITUAÇÃO	STATUS
Data 05/05/2020	Número 20000653668	REGISTRO ATIVO	Sem Status
Ato: 223 - BALANÇO	Evento: 223 - BALANÇO		
FILIAL(AIS) NESTA UNIDADE DA FEDERAÇÃO OU FORA DELA			
NIRE: XXXXXX	CNPJ: XXXXXX		
Endereço: XXXXXX			
Observação			

A aceitação desta certidão está condicionada à verificação de sua autenticidade na internet regin.jucepa.pa.gov.br/regin.pa/telavalidadocs.aspx. Código de Controle e Protocolo encontram-se no rodapé deste documento. Certidão emitida com base na IN DREI N° 20, de 05 de dezembro de 2013.

216917131

página: 1/2



A AUTENTICIDADE DESSE DOCUMENTO PODE SER VERIFICADA EM <http://regin.jucepa.pa.gov.br/autenticacaodocumentos/autenticacao.aspx>
CONTROLE: 4074664043557 CPF SOLICITANTE: 743.737.572-91 NIRE: 15600318772 EMITIDA: 26/01/2021 PROTOCOLO: 216917131



Secretaria da Micro e Pequena Empresa
Secretaria de Racionalização e Simplificação
Departamento de Registro Empresarial e Integração



CERTIDÃO SIMPLIFICADA DIGITAL

Certificamos que as informações abaixo constam dos documentos arquivados nesta Junta Comercial e são vigentes na data de sua expedição.

EMPRESA			
Nome Empresarial LUCIO E S BEMEROUY EIRELI			
Natureza Jurídica: EMPRESA INDIVIDUAL DE RESPONSABILIDADE LIMITADA			
NIRE(sede)	CNPJ	Arquivamento do ato Constitutivo	Início da atividade
15600318772	83.376.210/0001-06	12/05/1993	15/05/1993
Endereço: RUA DO IMPERADOR, 516 - PRAINHA, SANTARÉM, PA - CEP: 68005220			

BELEM - PA, 26 de Janeiro de 2021

Maria de Fátima Cavalcante Vasconcelos
Secretária Geral





Voltar Imprimir



Certificado de Regularidade do FGTS - CRF

Inscrição: 83.376.210/0001-06
Razão Social: LUCIO E S BEMERGUY
Endereço: R DO IMPERADOR 500 / PRAINHA / SANTAREM / PA / 68005-220

A Caixa Econômica Federal, no uso da atribuição que lhe confere o Art. 7, da Lei 8.036, de 11 de maio de 1990, certifica que, nesta data, a empresa acima identificada encontra-se em situação regular perante o Fundo de Garantia do Tempo de Serviço - FGTS.

O presente Certificado não servirá de prova contra cobrança de quaisquer débitos referentes a contribuições e/ou encargos devidos, decorrentes das obrigações com o FGTS.

Validade: 03/02/2021 a 04/03/2021

Certificação Número: 2021020315320177029748

Informação obtida em 03/02/2021 17:22:17

A utilização deste Certificado para os fins previstos em Lei esta condicionada a verificação de autenticidade no site da Caixa: www.caixa.gov.br



PODER JUDICIÁRIO
TRIBUNAL DE JUSTIÇA DO ESTADO DO PARÁ
FÓRUM CÍVEL DA COMARCA DE SANTARÉM
CERTIDÃO JUDICIAL CÍVEL NEGATIVA

Certifico, que a requerimento da parte interessada, revendo os registros de distribuição, de 1º de janeiro de 1980, até a presente data, em face de LUCIO E. S. BEMERGUY EIRELI - ME (SIAP SISTEMAS), CNPJ 83.376.210/0001-06, residente em RUA DO IMPERADOR516 - PRAINHA - 68.005-220 - SANTAREM/PA, NADA CONSTA na Justiça Estadual de 1º grau, 2º grau e nos Juizados Especiais do Estado do Pará, referente a AÇÕES CÍVEIS em que é parte como requerido(a).

Observações:

1. Certidão expedida gratuitamente, através da Central de Distribuição deste Fórum.
2. A informação do nº do CPF ou CNPJ acima é de responsabilidade do solicitante da certidão, devendo a titularidade ser conferida pelo interessado e destinatário, sob pena de incorrer na prática dos atos típicos previstos nos arts. 299 § 1º, art.301 e 304 do Código Penal Brasileiro.
3. A autenticidade desta certidão poderá ser confirmada na página do Tribunal de Justiça do Estado do Pará(www.tjpa.jus.br), no menu de consultas.
4. Este documento é válido somente por 90(noventa) dias.
5. A autenticidade poderá ser efetivada, no máximo, até 90(noventa) dias após sua expedição.

VICENTE
RODRIGUES
FILHO:18104

Assinado de forma digital por VICENTE RODRIGUES FILHO:18104
Dados: 2021.02.01 12:02:40 -03'00'

segunda-feira, 1 fevereiro, 2021

VICENTE RODRIGUES FILHO
CENTRAL DE DISTRIBUIÇÃO DE SANTAREM
COMARCA DE SANTARÉM

As informações contidas nesta Certidão referem-se a existência de Ações de Execução Fiscal, Municipal ou Estadual, Execução patrimonial, Falência e recuperação Judicial(Concordata), Cível e Comercial, Família, Interdição/Tutela/Curatela, Inventário e etc...

Certidão em conformidade com o provimento 19/2009 - CJRMB, que institui certidão única para feitos cíveis.

Certidão expedida gratuitamente em : 01/02/2021 12:01:36

CONTROLE: 02011207879344

Válida até 02/05/2021 00:00:00

Está certidão é emitida apenas para pessoas com maior idade civil.

Libra (vicente.filho)

Comprovação de autenticidade da certidão no site <http://www.tjpa.jus.br>

Esta certidão tem efeito de certidão negativa para processos de Falência, concordata(ainda remanescentes) ou recuperação judicial.



PREFEITURA DE SANTARÉM
Secretaria Municipal de Finanças

Av. Dr. Anysio Chaves, 853 - Aeroporto Velho CEP 68.030-290 Santarém - Pará



**CERTIDÃO NEGATIVA DE DÉBITOS
MUNICIPAIS E À DIVIDA ATIVA DO MUNICÍPIO**

Nome Empresarial: LUCIO E S BEMERGUY EIRELI
Insc Municipal .: 5.4.33524
CNPJ 83.376.210/0001-06
Endereço RUA DO IMPERADOR, 516 - PRAINHA

É certificado que NÃO CONSTAM DÉBITOS tributários referentes ao sujeito passivo descrito acima, ressalvado o direito de a Fazenda Pública Municipal cobrar e inscrever dívidas que vierem a ser apuradas posteriormente.

A presente Certidão somente produzirá efeitos após a confirmação de sua autenticidade, pela internet, no Portal de Serviços da Prefeitura de Santarém, no endereço eletrônico "www.santarem.pa.gov.br".

Número da Certidão: 36303
Emitida em: 20 de Janeiro de 2021, às 12:42:49
Válida até: 20 de Abril de 2021
Código de Autenticidade: U3C3.G6U9.766.PI62

Observações:

- Nos termos da legislação em vigor, a presente Certidão poderá, independente de notificação prévia, ser cassada, quando, dentro do período de validade, for verificado erro ou em decorrência de suspensão de medida judicial.
 - A cassação da certidão será efetuada de ofício, devendo ser dada a publicidade do fato no por meio de consulta pública no endereço eletrônico www.santarem.pa.gov.br.
 - A atualização das informações no cadastro municipal é de responsabilidade do sujeito passivo.
- SERVIÇO GRATUITO



MINISTÉRIO DA FAZENDA
Secretaria da Receita Federal do Brasil
Procuradoria-Geral da Fazenda Nacional



**CERTIDÃO POSITIVA COM EFEITOS DE NEGATIVA DE DÉBITOS RELATIVOS AOS TRIBUTOS
 FEDERAIS E À DÍVIDA ATIVA DA UNIÃO**

Nome: LUCIO E S BEMERGUY EIRELI
CNPJ: 83.376.210/0001-06

Ressalvado o direito de a Fazenda Nacional cobrar e inscrever quaisquer dívidas de responsabilidade do sujeito passivo acima identificado que vierem a ser apuradas, é certificado que:

1. constam débitos administrados pela Secretaria da Receita Federal do Brasil (RFB) com exigibilidade suspensa nos termos do art. 151 da Lei nº 5.172, de 25 de outubro de 1966 - Código Tributário Nacional (CTN), ou objeto de decisão judicial que determina sua desconsideração para fins de certificação da regularidade fiscal, ou ainda não vencidos; e
2. não constam inscrições em Dívida Ativa da União (DAU) na Procuradoria-Geral da Fazenda Nacional (PGFN).

Conforme disposto nos arts. 205 e 206 do CTN, este documento tem os mesmos efeitos da certidão negativa.

Esta certidão é válida para o estabelecimento matriz e suas filiais e, no caso de ente federativo, para todos os órgãos e fundos públicos da administração direta a ele vinculados. Refere-se à situação do sujeito passivo no âmbito da RFB e da PGFN e abrange inclusive as contribuições sociais previstas nas alíneas 'a' a 'd' do parágrafo único do art. 11 da Lei nº 8.212, de 24 de julho de 1991.

A aceitação desta certidão está condicionada à verificação de sua autenticidade na Internet, nos endereços <<http://rfb.gov.br>> ou <<http://www.pgfn.gov.br>>.

Certidão emitida gratuitamente com base na Portaria Conjunta RFB/PGFN nº 1.751, de 2/10/2014.

Emitida às 10:00:07 do dia 21/01/2021 <hora e data de Brasília>.

Válida até 20/07/2021.

Código de controle da certidão: **5509.033F.A3DE.4D7C**

Qualquer rasura ou emenda invalidará este documento.

11/01/2021

<https://app.sefa.pa.gov.br/emissao-certidao/emitirCertidao.action>

SERVIÇO GRATUITO



GOVERNO DO ESTADO DO PARÁ
SECRETARIA DE ESTADO DA FAZENDA



CERTIDAO DE REGULARIDADE DE NATUREZA TRIBUTÁRIA

Nome: LUCIO E S BEMERGUY EIRELI

Inscrição Estadual: 15.266.805-5

CNPJ: 83.376.210/0001-06

Ressalvado o direito de a Fazenda Pública Estadual cobrar e inscrever quaisquer dívidas de responsabilidade do sujeito passivo acima identificado que vierem a ser apuradas, é certificado que **CONSTAM**, até a presente data, pendências em seu nome, cuja exigibilidade está suspensa, relativamente aos débitos administrados pela Secretaria Executiva de Estado da Fazenda, de natureza tributária, inscritos ou não na Dívida Ativa.

A presente Certidão, emitida nos termos do Decreto n.º 2.473, de 29 de setembro de 2006, e da Instrução Normativa n.º 0019, de 5 de Outubro de 2006, tem os mesmos efeitos da Certidão Negativa e somente produzirá efeitos após a confirmação de sua autenticidade, pela Internet, no Portal de Serviço da Secretaria Executiva de Estado da Fazenda no endereço eletrônico www.sefa.pa.gov.br.

Emitida às: 11:16:56 do dia 11/01/2021

Válida até: 10/07/2021

Número da Certidão: 702021080020051-7

Código de Controle de Autenticidade: C40FEEDF.D49FE4BC.D1B9BDF8.01D75C32

Observação:

- Nos termos da legislação pertinente a presente Certidão poderá, independente de notificação prévia, ser cassada quando, dentro do período de validade forem verificadas as hipóteses previstas no art. 6º da Instrução Normativa n.º 0019, de 5 de Outubro de 2006, como também em decorrência da suspensão de medida liminar.

- A cassação da certidão será efetuada de ofício, devendo ser dada a publicidade do fato por meio de consulta pública no endereço eletrônico www.sefa.pa.gov.br.

Válida em todo território paraense.

SERVIÇO GRATUITO

11/01/2021

<https://app.sefa.pa.gov.br/emissao-certidao/emitirCertidao.action>

SERVIÇO GRATUITO



GOVERNO DO ESTADO DO PARÁ
SECRETARIA DE ESTADO DA FAZENDA



CERTIDAO NEGATIVA DE NATUREZA NÃO TRIBUTÁRIA

Nome: LUCIO E S BEMERGUY EIRELI

Inscrição Estadual: 15.266.805-5

CNPJ: 83.376.210/0001-06

Ressalvado o direito de a Fazenda Pública Estadual cobrar e inscrever quaisquer dívidas de responsabilidade do sujeito passivo acima identificado que vierem a ser apuradas, é certificado que **NÃO CONSTAM**, até a presente data, pendências em seu nome, relativamente aos débitos administrados pela Secretaria Executiva de Estado da Fazenda, de natureza não tributária, incritos na Dívida Ativa.

A presente Certidão, emitida nos termos do Decreto n.º 2.473, de 29 de setembro de 2006, e da Instrução Normativa n.º 0019, de 5 de Outubro de 2006, somente produzirá efeitos após a confirmação de sua autenticidade, pela Internet, no Portal de Serviço da Secretaria Executiva de Estado da Fazenda no endereço eletrônico www.sefa.pa.gov.br.

Emitida às: 11:16:56 do dia 11/01/2021

Válida até: 10/07/2021

Número da Certidão: 702021080020052-5

Código de Controle de Autenticidade: 9E29E711.5E9FC17A.5EC9B361.258C5480

Observação:

- Nos termos da legislação pertinente a presente Certidão poderá, independente de notificação prévia, ser cassada quando, dentro do período de validade forem verificadas as hipóteses previstas no art. 9º da Instrução Normativa n.º 0019, de 5 de Outubro de 2006, como também em decorrência da suspensão de medida liminar.

- A cassação da certidão será efetuada de ofício, devendo ser dada a publicidade do fato por meio de consulta pública no endereço eletrônico www.sefa.pa.gov.br.

Válida em todo território paraense.

SERVIÇO GRATUITO



PODER JUDICIÁRIO
JUSTIÇA DO TRABALHO



CERTIDÃO NEGATIVA DE DÉBITOS TRABALHISTAS

Nome: LUCIO E S BEMERGUY EIRELI (MATRIZ E FILIAIS)
CNPJ: 83.376.210/0001-06
Certidão n°: 4794780/2021
Expedição: 03/02/2021, às 17:25:26
Validade: 01/08/2021 - 180 (cento e oitenta) dias, contados da data de sua expedição.

Certifica-se que **LUCIO E S BEMERGUY EIRELI (MATRIZ E FILIAIS)**, inscrito(a) no CNPJ sob o n° **83.376.210/0001-06**, **NÃO CONSTA** do Banco Nacional de Devedores Trabalhistas.

Certidão emitida com base no art. 642-A da Consolidação das Leis do Trabalho, acrescentado pela Lei n° 12.440, de 7 de julho de 2011, e na Resolução Administrativa n° 1470/2011 do Tribunal Superior do Trabalho, de 24 de agosto de 2011.

Os dados constantes desta Certidão são de responsabilidade dos Tribunais do Trabalho e estão atualizados até 2 (dois) dias anteriores à data da sua expedição.

No caso de pessoa jurídica, a Certidão atesta a empresa em relação a todos os seus estabelecimentos, agências ou filiais.

A aceitação desta certidão condiciona-se à verificação de sua autenticidade no portal do Tribunal Superior do Trabalho na Internet (<http://www.tst.jus.br>).

Certidão emitida gratuitamente.

INFORMAÇÃO IMPORTANTE

Do Banco Nacional de Devedores Trabalhistas constam os dados necessários à identificação das pessoas naturais e jurídicas inadimplentes perante a Justiça do Trabalho quanto às obrigações estabelecidas em sentença condenatória transitada em julgado ou em acordos judiciais trabalhistas, inclusive no concernente aos recolhimentos previdenciários, a honorários, a custas, a emolumentos ou a recolhimentos determinados em lei; ou decorrentes de execução de acordos firmados perante o Ministério Público do Trabalho ou Comissão de Conciliação Prévia.

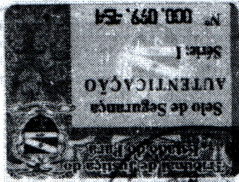

R. Cel. Joaquim Braga, 66-A - Centro - Santarém - PA - 68005-270 - ☎ (83) 3522-1987
 cartao@rothneue@hotmail.com - cartao@rothneue@gmail.com

Fluoreto de Atrálio
 Selo: 00099454
 Autenticado em 08 de Junho de 2020. Em Teste da Verdade.



COMARCA DE SANTARÉM - PARA
1º TABELIONATO DE NOTAS E REGISTRO DE IMÓVEIS

Autentico a presente cópia reprográfica, por ser uma reprodução fiel do documento original e com a qual a conferência e o original emolumentados R\$ 5,50 - Selo R\$ 0,85 - Total: R\$ 6,35.

1964537888

PARA

19/02/2020

00317096792

06/02/2025

22/01/1986

1964537888

VALOR EM TODO O TERREIRO NACIONAL

1964537888

1964537888

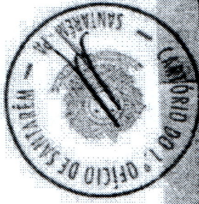

COMARCA DE SANTARÉM

Justificativa

A informática, especialmente a área de software, é conhecida por seu alto grau de especialização e necessidade de continuidade nos serviços para a melhor obtenção de resultados. As empresas e profissionais desta área devem constantemente buscar novas tecnologias para atingir a eficácia. No que tange ao serviço público isso é uma grande dificuldade, visto que, principalmente as prefeituras, não conseguem acompanhar as grandes mudanças tecnológicas dessa área por não existirem recursos para grandes investimentos em tecnologia e pessoal. Dado esses fatos, justifica-se continuidade da contratação da empresa LUCIO E S BEMERGUY, desenvolvedora de softwares para prefeituras, exercendo exclusivamente essa atividade há 28 (vinte e oito) anos na região, dos quais, presta serviços à Prefeitura de Mojui dos Campos há 8 anos ininterruptos, desde a fundação deste município, tendo sido responsável pelo desenvolvimento, instalação e manutenção de todos os softwares da área tributária do município. A recontração desta empresa se justifica, pois ao longo desse tempo acumulou experiência e desenvolveu ferramentas em Tecnologia da Informação para as áreas de Gestão Tributária, Cadastro Financeiro, Dívida Ativa e Nota Fiscal Eletrônica.

Ressalta-se nesta justificativa a total falta de empresas e técnicos dessa área na região, visto ser um serviço altamente específico e de alto custo, pois as empresas especializadas estão sediadas nas capitais do Brasil e o suporte se torna ineficiente e com alto custo para o município.

Finalizando, justificamos essa contratação por também constatar a especialização e experiência acumulada desta empresa em quase 30 anos não havendo neste período nada que a desabone e pelas ferramentas implantadas em nossa prefeitura estarem em total sintonia com o que há de mais moderno em softwares com essa mesma finalidade.





LUCIO E S BEMERGUY

CNPJ: 83.376.210/0001-06



Santarém, 08 de Janeiro de 2021

À
Prefeitura Municipal de Mojuí dos Campos
Att. Marco Antônio Machado Lima – Prefeito Municipal

Exmo. Senhor

Honrados em cumprimentá-lo, vimos através deste detalhar os serviços prestados por nossa empresa ao município de Mojuí dos Campos e apresentar nossa proposta para continuidade da prestação de serviços na área de desenvolvimento e manutenção de softwares e portais públicos. A seguir um breve resumo do histórico de nossa empresa e das atividades exercidas no município, detalhando os sistemas desenvolvidos e implantados, suas funcionalidades

Breve Histórico de nossa empresa

Somos a SIAP Sistemas, uma das mais maiores empresas de desenvolvimento de softwares para o serviço público do Estado do Pará. Temos quadro técnico de analistas de sistemas e programadores da região e nos especializamos em criar soluções para a Gestão Pública. Nosso maior CASE de sucesso é o município de Santarém, onde atuamos há 28 (vinte e oito) anos ininterruptos na informatização de todos os processos tributários do município. Nossa empresa também implantou os primeiros sistemas no município de Mojuí dos Campos desde sua fundação.

Nosso modelo de trabalho é colocar nossos analistas e programadores à disposição da gestão municipal para qualquer adaptação tecnológica que se faça necessário para acompanhar a modernização dos processos.

Nossos sistemas são 100% com tecnologia WEB e podem ser utilizados em computadores, tablets e smartphones e trabalham com bancos de dados relacionais e seguros e ficam hospedados no maior provedor de acessos do Brasil.

Colocamos, desde já, nossa estrutura física e virtual, com atendimentos em CHATs, ligações do tipo 0800 e todo suporte à disposição dessa nova gestão. A seguir uma



breve explicação dos serviços que já prestamos e em seguida as inovações propostas para continuidade da modernização dos procedimentos.

Gestão de ISS e Nota Fiscal Eletrônica

Aqui trabalhamos o controle total sobre a gestão do Imposto Sobre Serviços, uma das principais fontes de arrecadação própria para o município. A implantação da Nota Fiscal Eletrônica no padrão ABRASF, feita por nossa empresa constituiu grande avanço para facilitar a vida do contribuinte e as atividades de fiscalização sobre operações e prestações de serviços tributadas pelo município. Oferecemos um sistema que funciona totalmente via web, para tanto é apenas necessário que o contribuinte usuário possua uma conexão com a internet.

Em todos os municípios implantados esse sistema tem forte impacto positivo como ferramenta de aumento da arrecadação municipal, visto que zela eletronicamente pela aplicação de corretas regras da cobrança do ISS, tanto para prestadores como para tomadores de serviço. As principais características são:

- ✓ Acesso 100% pela internet em qualquer navegador padrão mundial com computadores, tablets e celulares
- ✓ Estrutura de armazenamento e segurança na maior empresa do Brasil de hospedagem de sites por conta de nossa empresa
- ✓ Controle de acesso diferenciado para Prestadores de Serviço, Tomadores de Serviço, Órgãos Públicos, Escritórios Contábeis, Secretários de Finanças Gestores, Auditores Fiscais, Técnicos da Receita e Instituições Bancárias.
- ✓ Notas Fiscais Eletrônicas geradas de acordo com padrão ABRASF podendo ser exportadas em formato XML para qualquer sistema contábil ou de gestão empresarial que utilize os padrões ABRASF
- ✓ Parametrização da Regra Travada, que impede a evasão de recursos do ISS em atividades de serviço exercidas dentro do município por empresas de fora.
- ✓ Cruzamento com dados obtidos de CNAEs do CNPJ de cada contribuinte
- ✓ Escrituração e Apuração específicas para Bancos e Instituições Financeiras de acordo com o Plano de Contas COSIF do Banco Central.



- ✓ Escrituração Eletrônica completa, gerando os Livros de Prestador e Tomador de Serviços
- ✓ Disponibilização de rotina para geração de Nota Fiscal Eletrônica Avulsa para contribuintes de pequeno porte via internet;
- ✓ Encerramento automático de competências de acordo com o calendário fiscal do município e cálculo automático do ISS devido, atualização monetária, multas e juros;
- ✓ Integração com sistema bancário para registro de boletos gerados conforme exigência da FEBRABAN à partir de janeiro de 2018;
- ✓ Rotinas completas de apuração de obrigações principais e acessórias, com geração de autos de infração de acordo com as penalidades previstas no código tributário do município;
- ✓ Acesso específico para os contadores responsáveis por cada contribuinte, possibilitando a gerência de seus clientes prestadores de serviço, transformando o contador em aliado para o recolhimento em dia do ISS
- ✓ Notificações eletrônicas automáticas para contribuintes em atraso
- ✓ Geração automática de dados para inscrição em Dívida Ativa
- ✓ Acompanhamento integral das escriturações de prestadores e tomadores de serviços pelos auditores fiscais;
- ✓ Módulo de Fiscalização integrado desde o Termo de Início de Ação Fiscal até seu encerramento, com geração de Procedimentos de Ação Fiscal, Ordens de Fiscalização, Apurações de Obrigações Principais e Acessórias e Autos de Infração
- ✓ Parametrização completa de acordo com a legislação vigente no município

Gestão de Outros Impostos e Taxas

Sistema de gerenciamento que envolve todo controle do cadastro mobiliário e imobiliário do município, com o objetivo de integrar os controles da tributação municipal. Com ênfase em cruzamento de dados com a receita Federal e a Secretaria da Fazenda Estadual, permite a personalização de boletins de cadastro, regras de cálculo de tributos parametrizáveis, leitura da planta de valores imobiliária e fórmulas para cálculo automático de taxas. Se integra com os sistemas das instituições bancárias e gera boletos com padrão FEBRABAN.



LUCIO E S BEMERGUY

CNPJ: 83.376.210/0001-06



Além do grande detalhamento no controle do IPTU, implantamos tratamento diferenciado para duas outras frentes de arrecadação: Licenças de Funcionamento das Empresas, inclusive já adaptado a nova Lei de Liberdade Econômica, com metodologias completas de controle sobre a emissão de Alvarás e o controle sobre o Imposto de Transmissão de Bens Imóveis, o ITBI, com o cálculo de forma ágil e segura das taxas e emissão das certidões para conferência da averbação do Registro de Imóveis e integração com o Registro de Obras no município.

Nesse sistema parametrizamos todas as taxas cobradas pelo município, tanto as exercidas para Poder de Polícia como para Prestação de Serviços, gerando DAMS automáticos de acordo com as demandas dos contribuintes.

Aqui também fazemos a gestão eletrônica dos boletos de Mercados e Feiras, de acordo com parâmetros de localização e atividade exercida.

Principais Funcionalidades

- ✓ Cadastro e identificação de zonas fiscais
- ✓ Controle do IPTU
- ✓ Controle do ITBI
- ✓ Controle do Alvará de Funcionamento
- ✓ Controle Tarifário
- ✓ Certidões
- ✓ Integrador contábil
- ✓ Integrador Cadastro Imobiliário

Portal de Serviços

Neste módulo são contempladas todas as funcionalidades que a gestão tributária do município permita que sejam acessadas diretamente pelo contribuinte, via internet. Com esses procedimentos, a necessidade de atendimento direto no prédio da prefeitura é reduzida e o contribuinte passa a ter a comodidade de acessar os serviços diretamente de seu escritório, empresa ou residência, inclusive com o uso de tablets e smartphones.

**Principais Funcionalidades**

- ✓ Impressão de DAMs de IPTU
- ✓ Disponibilização do Alvará online
- ✓ Impressão de Taxas de Expediente
- ✓ Consulta de Débitos Tributários
- ✓ Consulta a Legislação Tributária do município
- ✓ Acesso à Nota Fiscal Eletrônica

Módulo de Dívida Ativa

Sistema completo para controle da Dívida Ativa do Município e Recuperação de Crédito, gerenciando inscrições automáticas em livro eletrônico após o encerramento de cada exercício, com geração de documentos oficiais, tais como: Certidões de Dívida, Notificações de Débito, Termo de Inscrição.

Principais Funcionalidades

- ✓ Inscrição automática de débitos de IPTU por exercício
- ✓ Geração de CDAs padronizadas
- ✓ Geração do Livro de Dívida Ativa, por exercício
- ✓ Notificações eletrônicas de Débito
- ✓ Integrador Contábil
- ✓ Gerência de Parcelamentos de Débitos, desde a geração do contrato até o controle das parcelas
- ✓ Atualização financeira automática de CDAs, com regras para correções, juros e multas
- ✓ Controle sobre Antecipações de Pagamento
- ✓ Integração com Cartório para possíveis negativas de CPFs e CNPJs de devedores

Módulo de Abastecimento de Água

- ✓ Módulo completo para gestão e controle de micro-sistemas de abastecimento de água para o município, possibilitando o cadastro dos usuários do sistema por faixa de consumo, gerando valores diferenciados para o fornecimento de água de acordo com o perfil de cada usuário. O sistema pode gerar os documentos de arrecadação para os usuários em forma de carnê anual, semestral ou boleto mensal. Permite a gestão de atrasos e gera



LUCIO E S BEMERGUY

CNPJ: 83.376.210/0001-06



notificações para os usuários inadimplentes. Funcionamento integral na internet, permitindo aos usuários a impressão e o acompanhamento de suas mensalidades de forma online. O sistema permite a gestão múltipla sobre sistemas de microsistema de abastecimento, gerando valores e controles independentes para cada um deles

SUGESTÕES PARA INOVAÇÕES IMEDIATAS

Conforme avaliações de nossa equipe e por solicitação, a seguir sugerimos algumas inovações a serem implantadas no município após análise de sua equipe de gestão para ajustes que estaremos prontos a desenvolver.

Sugestões

Como parte das inovações propostas por nossa empresa, sugerimos que esta gestão conduza um Cadastramento Imobiliário no município, dado a dificuldade de informações para uma melhor gestão do IPTU e do ITBI, receitas importantes para os gestores municipais.

Outra sugestão é a informatização das Taxas Ambientais cobrados pelo município, onde boa parte da receita acaba indo para a Secretaria Estadual de Meio Ambiente, pelo município não estar plenamente apto a fazer as cobranças em seu território. Temos ferramentas e consultores para essa finalidade e o êxito é imediato.

Ressaltamos, finalmente, que nossa equipe de analistas e programadores está plenamente capacitada para desafios propostos por essa gestão e para adaptações imediatas nos sistemas.



Nossa Proposta

Como forma de apresentar nossos serviços para análise da nova gestão municipal, onde queremos conquistar o respeito técnico de nosso trabalho, mesmo oferecendo essas inovações substanciais nos sistemas, não solicitamos nenhuma revisão financeira de nosso contrato, apenas queremos a oportunidade de mostrar nossos serviços. Pelos módulos acima descritos, devidamente implantados, com toda a estrutura de internet hospedada no maior provedor de acesso do Brasil, com funcionamento 24 horas por dia, 7 dias por semana, propomos mensalmente o valor de R\$ 15.000,00 (Quinze mil reais) já pago pelo município desde os 4 anos anteriores.

Por nossa experiência nesses 28 anos atuando nessa área de tecnologia de software para a área tributária das prefeituras, temos extrema confiança no êxito de nossos serviços, principalmente em relação ao **Imposto Sobre Serviços** e na recuperação de créditos através das ações propostas em nosso módulo **Dívida Ativa**, fazendo com que esse investimento em tecnologia seja facilmente pago pelo aumento da arrecadação própria do município em curtíssimo espaço de tempo.

Sendo o que temos para o momento, fazemos votos de estima e consideração.

Atenciosamente



LUCIO E. S. BEMERGUY

83.376.210\0001-06



Ministério da Economia
Secretaria Especial de Desburocratização, Gestão e Governo Digital
Secretaria de Gestão

Sistema de Cadastramento Unificado de Fornecedores - SICAF

Declaração

Declaramos para os fins previstos na Lei nº 8.666, de 1993, conforme documentação registrada no SICAF, que a situação do fornecedor no momento é a seguinte:

Dados do Fornecedor

CNPJ: 83.376.210/0001-06 DUNS@: 895743035
Razão Social: LUCIO E S BEMERGUY EIRELI
Nome Fantasia: SIAP SISTEMAS
Situação do Fornecedor: Credenciado Data de Vencimento do Cadastro: 17/12/2021
Natureza Jurídica: EMPRESA INDIVIDUAL DE RESPONSABILIDADE LIMITADA (DE NATUREZA EMPRESÁRIA)
MEI: Não
Porte da Empresa: Micro Empresa

Ocorrências e Impedimentos

Ocorrência: Nada Consta
Impedimento de Licitar: Nada Consta

Níveis cadastrados:

I - Credenciamento
II - Habilitação Jurídica
III - Regularidade Fiscal e Trabalhista Federal
Receita Federal e PGFN Validade: 20/07/2021
FGTS Validade: 04/03/2021
Trabalhista (<http://www.tst.jus.br/certidao>) Validade: 11/06/2021
IV - Regularidade Fiscal Estadual/Distrital e Municipal
Receita Estadual/Distrital Validade: 10/07/2021
Receita Municipal Validade: 20/04/2021
V - Qualificação Técnica
VI - Qualificação Econômico-Financeira
Validade: 31/05/2021

Esta declaração é uma simples consulta e não tem efeito legal

Emitido em: 08/02/2021 11:04

1 de 1

CPF: 250.653.942-53 Nome: LUCIO ERCIO DE SOUZA BEMERGUY

Ass: _____