

DECLARAÇÃO DE COMPRA E VENDA DE BENFEITORIAS E TRANSFERENCIA DE POSSE DA TERRA QUE FAZEM MARIA ELENICE DA SILVA AGUIAR, A FAVOR DE ELIANE PONTES SILVA NA FORMA ABAIXO.



Pelo presente instrumento e na melhor forma de direito, MARIA ELENICE DA SILVA AGUIAR, brasileira, divorciada, do lar, portadora da RG nº 2218958 e do CPF nº 205.714.292-20, residente e domiciliada na Rua Deputado José Macedo, n.º s/n, Bairro: Alto Alegre - Mojuí dos Campos- Pará; DECLARA que neste ato recebeu da Sr.ª Eliane Pontes Silva, brasileira, casada, comerciante, portadora do RG nº 3880395 e do CPF Nº 676.329.632-00, residente na Rua Castelo Branco, n.º 100, Bairro: Esperança- Mojuí dos Campos- Pará, a importância de R\$ 15.000,00(quinze mil reais), em moeda corrente e legal do país; valor que se refere ao pagamento pela venda dos direitos de uma área com um imóvel de posse da vendedora, situada na Rua Rui Barbosa – Bairro: Centro – Mojuí dos Campos- Pará, medindo 13,20 m (treze metros e vinte) de largura por 25m (vinte e cinco) metros de comprimento, perímetro entre Haroldo Veloso e Princesa Isabel, lote 231, razão por que dar a vendedora ao comprador pleno direito de posse da referida terra, bem como geral e irrevogável quitação de pagos e satisfeitos pelas vendas das benfeitoras, para jamais reclamar qualquer pagamento ou direito, por si e seus sucessores por evicção de direito; excluindo em consequência o direito de arrependimento a qualquer das partes.

Mojuí dos Campos – Pará, 13 de Novembro de 2019.

RECIBO
RECIBO
Vendedora: Maria Elenice da Silva Aguiar
Comprador: Eliane Pontes da Silva

Testemunhas:

Tribunal de Justiça do Estado do Pará
Selo de Segurança
RECONHECIMENTO DE FIRMA
Série: H
Nº 024.772.362
Tribunal de Justiça do Estado do Pará
Selo de Segurança
RECONHECIMENTO DE FIRMA
Série: H
Nº 024.772.361

Reconheço por autenticidade a(s) firma(s) de Maria Elenice da Silva Aguiar e Eliane Pontes da Silva
dou fé Em Test. da verdade
Mojuí dos Campos, PA, em 13 de 11 de 2019
Damanda Gisela de Jesus Pinto
 Francisco Pereira Pinto - Tabelião
 Alessandra Gisela de Jesus Pinto - Substituta
 Marta da Costa Reis - Escrevente Autorizada

Mojuí dos Campos-PA
CPF: 03.859.461/0001-69

Cedente PREFEITURA MUNICIPAL DE MOJUÍ DOS CAMPOS	Agência/Cod Cedente 0130-9 / 78.002-2	Data de Emissão 10/09/19	Data de Vencimento 30/09/2019
Sacado Inscrição: 01150 MARIA ELENICE DA SILVA AGUIAR	Número do Documento 0000017049	Carteira / Nosso Número 17/28595710000017049	Valor do Documento 95,00
Demonstrativo da Receita 001.1.1.8.01.1.1 IPTU - Imposto Predial e Territorial Urbano Referência: 09/2019 Parcela: Única			
Histórico IPTU/2019: R\$ 135,74 REDUÇÃO DE 20% PREVISTO EDITAL 2019, Lei nº100 de 13 de Dezembro de 2018, art.18 e 19. DESCONTO 10%, contribuinte regular com o imposto nos períodos anteriores.			
Sacado Inscrição: 01150 MARIA ELENICE DA SILVA AGUIAR AVN RUI BARBOSA, 3045 CENTRO		CPF/CNPJ: 205.714.292-20	



CAIXA ECONOMICA FEDERAL

QUINA: sorteios de segunda-feira a sábado, Ap

254-455572692-7
11/SET/2019 HORA DF 10:00:05LOT. 12.020313-8 TERM 032664
LOCALIDADE: MOJUI DOS CAMPOS
AG. VINCULADA: 3190COMPROVANTE PAGAMENTO DE
BOLETO BANCOSINST. EMISSORA: BANCO DO BRASIL S/A
BANCO RECEBEDOR: CAIXA ECONOMICA FEDERALLINHA DIGITAVEL DO CODIGO DE BARRAS
0019000009 02859571008
00017049172 1 80280000009500BENEFICIÁRIO
NOME FANTASIA: MUNICIPIO DE MOJUI DOS CAMP
RAZAO SOCIAL: MUNICIPIO DE MOJUI DOS CAMPO
CNPJ: 17.349.848/0001-23BENEFICIÁRIO FINAL
NOME FANTASIA: MUNICIPIO DE MOJUI DOS CAMP
RAZAO SOCIAL: MUNICIPIO DE MOJUI DOS CAMPO
CNPJ: 17.349.848/0001-23PAGADOR
NOME: MARIA ELENICE DA SILVA AGUIAR
CPF: 205.714.292-20DATA DE VENCIMENTO: 30/SET/2019
DATA DE PAGAMENTO: 11/SET/2019
VALOR NOMINAL: 95,00
JUROS: 0,00
IOF: 0,00
MULTA: 0,00
DESCONTO: 0,00
ABATIMENTO: 0,00
VALOR CALCULADO: 95,00
VALOR DO PAGAMENTO: 95,00TIPO DE PAGAMENTO: ESPECIE
254-455572692-7

VIA DO CLIENTE

Cedente PREFEITURA MUNICIPAL DE MOJUÍ DOS CAMPOS	Agência/Cod Cedente 0130-9 / 78.002-2	Data de Emissão 10/09/19	Data de Vencimento 30/09/2019
Sacado Inscrição: 01150 MARIA ELENICE DA SILVA AGUIAR	Número do Documento 0000017050	Carteira / Nosso Número 17/28595710000017050	Valor do Documento
Demonstrativo da Receita 001.1.1.8.01.1.1 IPTU - Imposto Predial e Territorial Urbano			
Referência: 09/2019 Parcela: Única			
Histórico IPTU/2017 : R\$ 135,74 + JUROS R\$ 11,40 + MULTA R\$ 8,14 + TX. COLETA DE LIXO R\$ 16,74 Base de cálculo IPTU de acordo com a Lei Nº 100/2018 Desc. 70% sobre juros e multas conforme Art. 16 da Lei Complementar Nº003/2018.			
Sacado Inscrição: 01150 MARIA ELENICE DA SILVA AGUIAR AVN RUI BARBOSA, 3045 CENTRO		CPF/CNPJ: 205.714.292-20	



Loterias CAIXA

CAIXA ECONOMICA FEDERAL
 QUINA: sorteios de segunda-feira a sábado. Ap
 254-455572694-3
 11/SET/2019 HORA DF 10:00:37
 LOT. 12.020313-8 TERM 032664
 LOCALIDADE: MOJUI DOS CAMPOS
 AG. VINCULADA: 3190

COMPROVANTE PAGAMENTO DE
 BOLETO BANCOS
 INST. EMISSORA: BANCO DO BRASIL S/A
 BANCO RECEBEDOR: CAIXA ECONOMICA FEDERAL
 LINHA DIGITÁVEL DO CODIGO DE BARRAS
 0019000009 02859571008
 00017050170 2 80280000017202

BENEFICIÁRIO
 NOME FANTASIA: MUNICIPIO DE MOJUI DOS CAMP
 RAZAO SOCIAL: MUNICIPIO DE MOJUI DOS CAMPO
 CNPJ: 17.349.848/0001-23

BENEFICIÁRIO FINAL
 NOME FANTASIA: MUNICIPIO DE MOJUI DOS CAMP
 RAZAO SOCIAL: MUNICIPIO DE MOJUI DOS CAMPO
 CNPJ: 17.349.848/0001-23

PAGADOR
 NOME: MARIA ELENICE DA SILVA AGUIAR
 CPF: 205.714.292-20
 DATA DE VENCIMENTO: 30/SET/2019
 DATA DE PAGAMENTO: 11/SET/2019
 VALOR NOMINAL: 172,02
 JUROS: 0,00
 IOF: 0,00
 MULTA: 0,00
 DESCONTO: 0,00
 ABATIMENTO: 0,00
 VALOR CALCULADO: 172,02
 VALOR DO PAGAMENTO: 172,02

TIPO DE PAGAMENTO: ESPECIE
 254-455572694-3
 VIA DO CLIENTE



Nº da Conta: 0942776963
Mês de referência: 09/2019
Período: 16/08/2019 a 15/09/2019
Data de emissão: 17/09/2019

www.vivo.com.br/meuvivo

Fale conosco: Central de Relacionamento
*8486 ou www.vivo.com.br/faleconosco

Telefônica Brasil S.A.
Travessa Padre Eutíquio, 1226
CEP 66.023-710 - Belém - PA
I.E.: 15.226.347-0
CNPJ Matriz : 02.558.157/0001-62
CNPJ Filial : 02.558.157/0019-91



ELIANE PONTES DA SILVA
R SEIS DE JANEIRO, 3071
CENTRO
68129-000 MOJUI DOS CAMPOS - PA

Vencimento
01/10/2019

Total a Pagar - R\$
57,49

Seus Números Vivo
93-99216-1874

Caso você tenha mais linhas, consulte o detalhamento da sua conta.

Aproveite os benefícios do Vivo
Valoriza no App Meu Vivo.

O que está sendo cobrado	Quantidade de Plano/Pacote	Quantidade de Números Vivo	Valor R\$ Plano/Pacote	Incluído Plano/Pacote	Utilizado Minutos/Unidades	Valor Total R\$
Serviços Contratados						
VIVO CTRL DIGITAL-2,5GB ILIM	1	1	54,99	-	-	54,99
VIVO CONTROLE SERV DIGITAL II	1	1	0,00	-	-	-
Subtotal						54,99
Outros Lançamentos						
Encargos Financeiros						2,50
Subtotal						2,50
TOTAL A PAGAR						57,49

MENSAGEM IMPORTANTE PARA VOCÊ

O relatório detalhado está disponível em www.vivo.com.br/meuvivo e pode ser solicitado impresso, de forma permanente ou não.

*App Meu Vivo. É o jeito mais prático de acessar a sua conta detalhada, 2ª via de conta, consumo de internet e muito mais! Baixe agora em vivo.com.br/app e navegue sem consumir seu pacote de dados *

*Fique atento: o e-mail oficial utilizado pela Vivo para enviar a 1ª via da sua conta é contadigitalvivo@vivo.com.br. A vivo nunca envia e-mail de extensões como " @gmail " e " hotmail " . *

Agradecemos pagamentos recebidos até a emissão desta conta. Mantenha o pagamento em dia e evite a suspensão parcial/total dos serviços e a inclusão nos órgãos de proteção do crédito. Para pagamentos após o vencimento serão cobrados encargos de 2% e juros de 1% ao mês em conta futura.





VALIDA EM TODO O TERRITÓRIO NACIONAL

REGISTRO GERAL 3880395 2 VIA DATA DE EXPEDIÇÃO 09/08/2019 11:37

NOME ELIANE PONTES DA SILVA

FILIAÇÃO BENEDITO RIBEIRO PONTES / MARIA ELENICE AGUIAR PONTES

NATURALIDADE SANTAREM - PA DATA DE NASCIMENTO 25/05/1980

DOC. ORIGEM C.CASAMEN - M DOS CAMPOS STM PA NUM: 1397 LIV: B6AUX FOL: 28V

CIF 676.329.632-00 PIS/PASEP FATOR RH 807

PARÁ ASSINATURA DO DIRETOR 000169866

LEI N°7 116 DE 29/08/83

REPÚBLICA FEDERATIVA DO BRASIL

GOVERNO DO ESTADO DO PARÁ
POLÍCIA CIVIL
DIRETORIA DE IDENTIFICAÇÃO

PROIBIDO PLASTIFICAR

COLAGEM DIRETA

Eliane Pontes da Silva
000169866 ASSINATURA DO TITULAR

CARTEIRA DE IDENTIDADE



CRAS
Centro de Referência de Assistência Social
Centro
Mojuí dos Campos

SUAS

PREFEITURA MUNICIPAL DE MOJUI DOS CAMPOS

PATRIA AMADA
BRASIL



Prefeitura Municipal de Mojui dos Campos
022 FLS
LICITAÇÃO

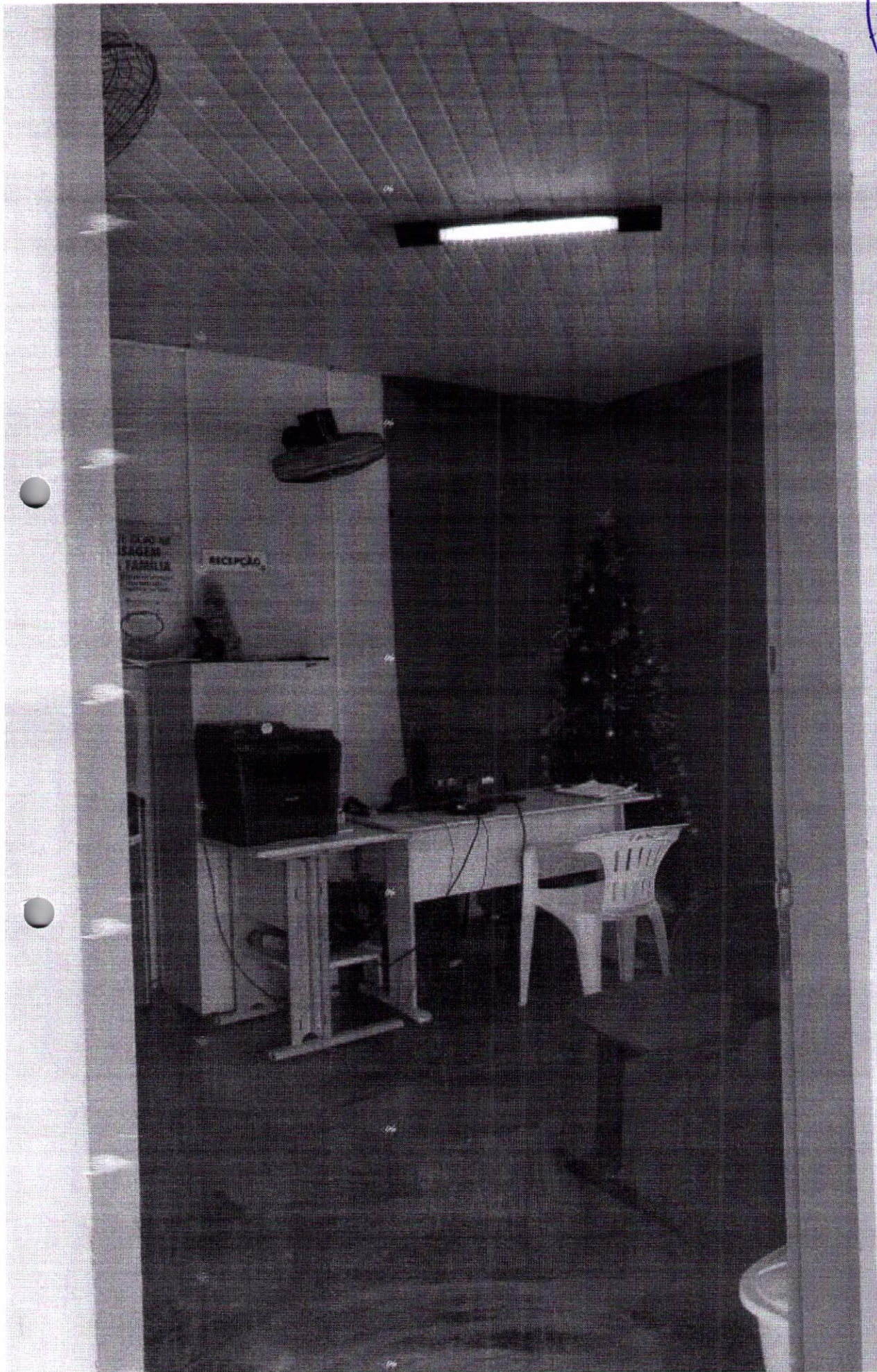

Prefeitura Municipal de Mojuí dos Campos
023 FLS
LICITAÇÃO

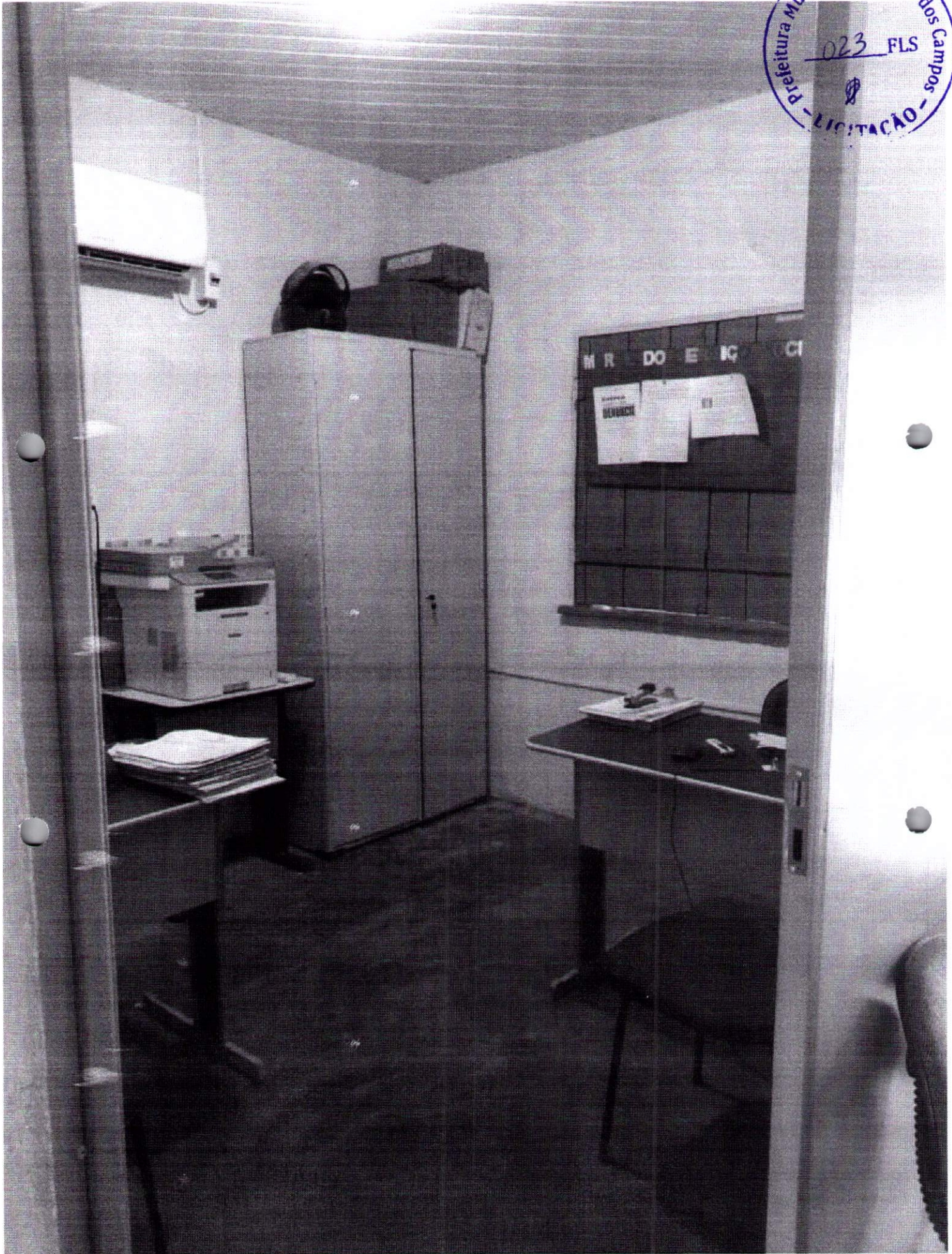

Prefeitura Municipal de Mojuí dos Campos
024 FLS
LICITACAO

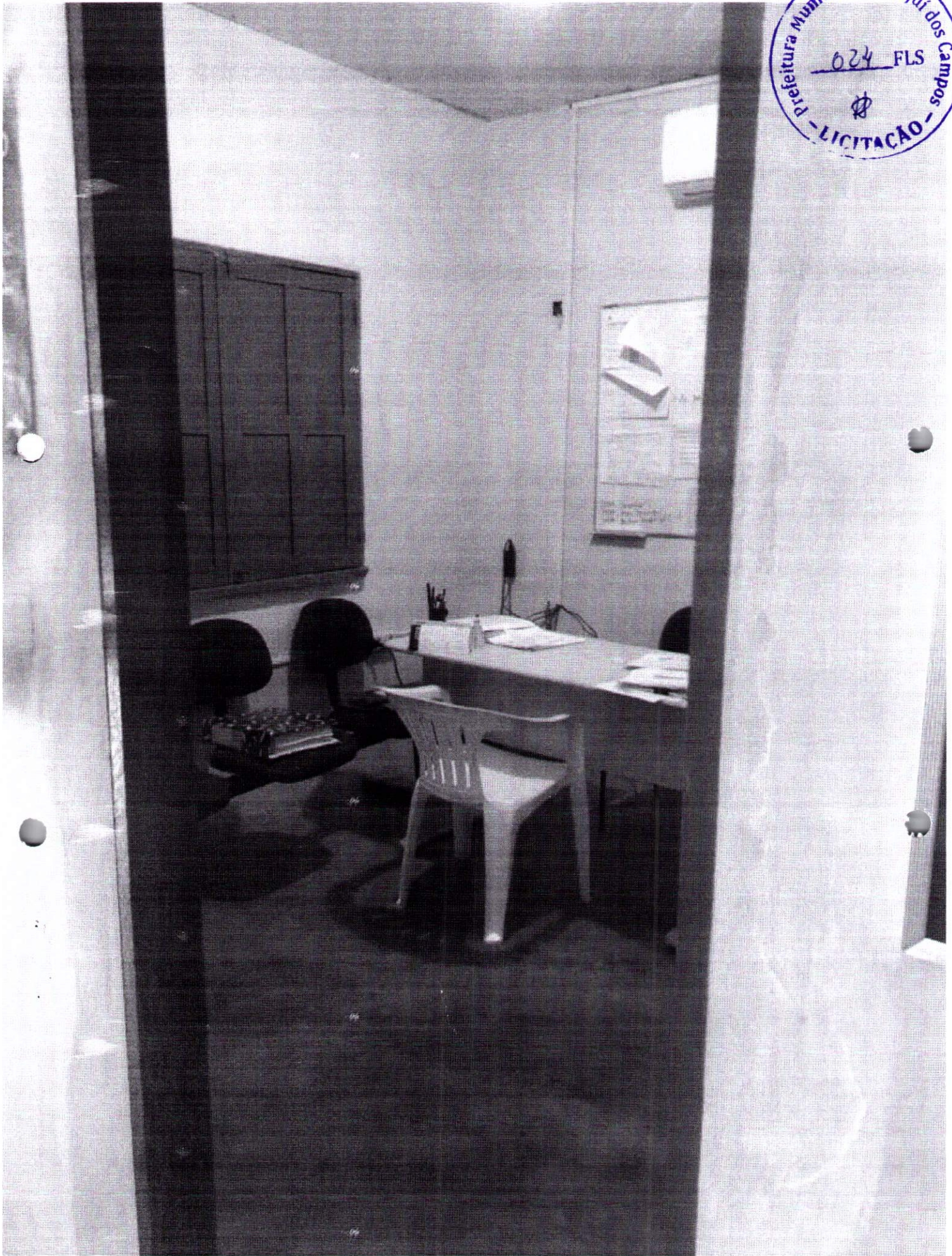



11/11/11