

Pilares que nascem em TERREO e chegam em COBERTURA
 Concreto: C25, em geral
 Aço das barras: CA-50 e CA-60
 Aço dos estribos: CA-50 e CA-60

Resumo Aço Pilares	Comp. total (m)	Peso+10% (kg)	Total
CA-50 ϕ 10	293,8	199	199
CA-60 ϕ 5	442,0	76	76
Total			275

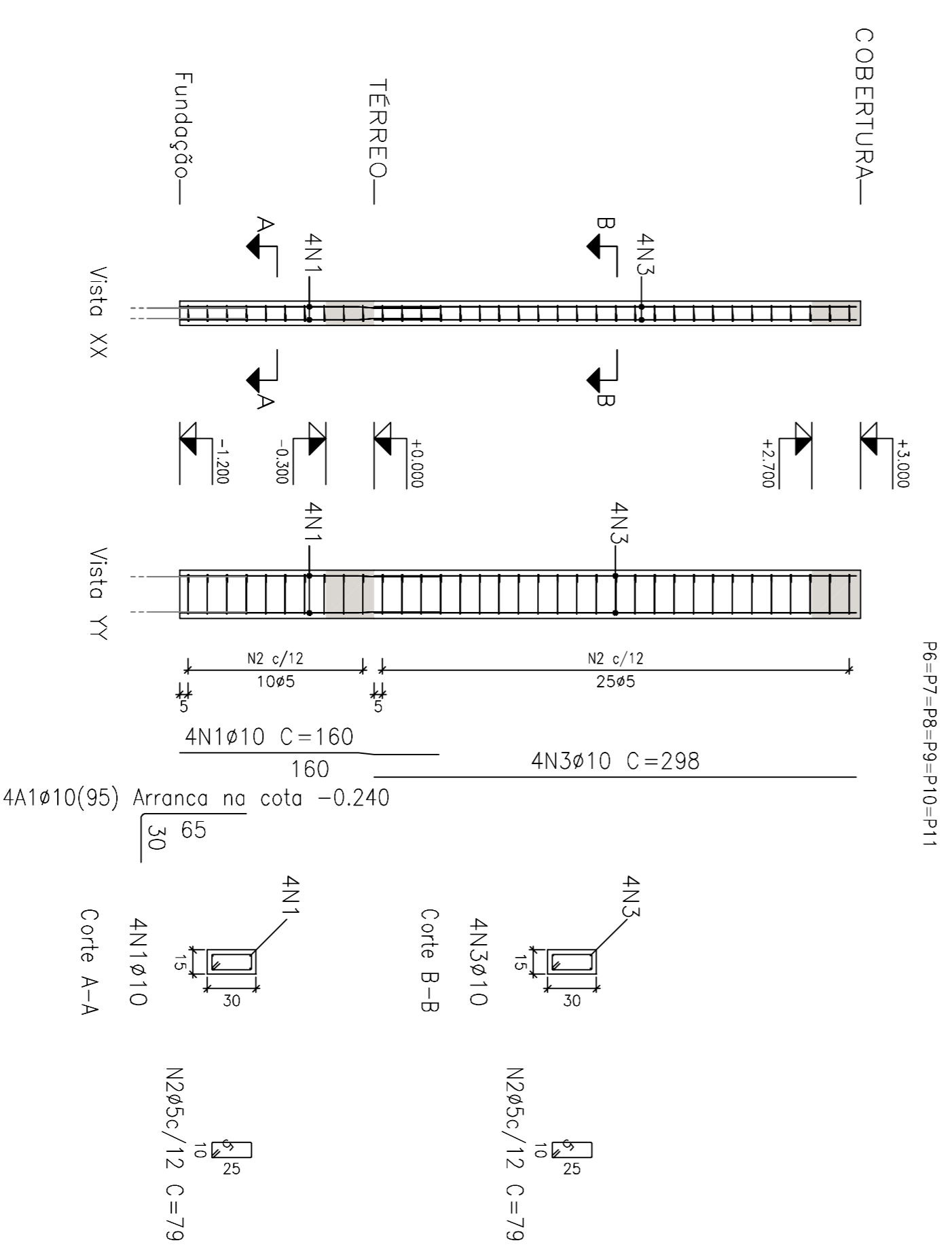
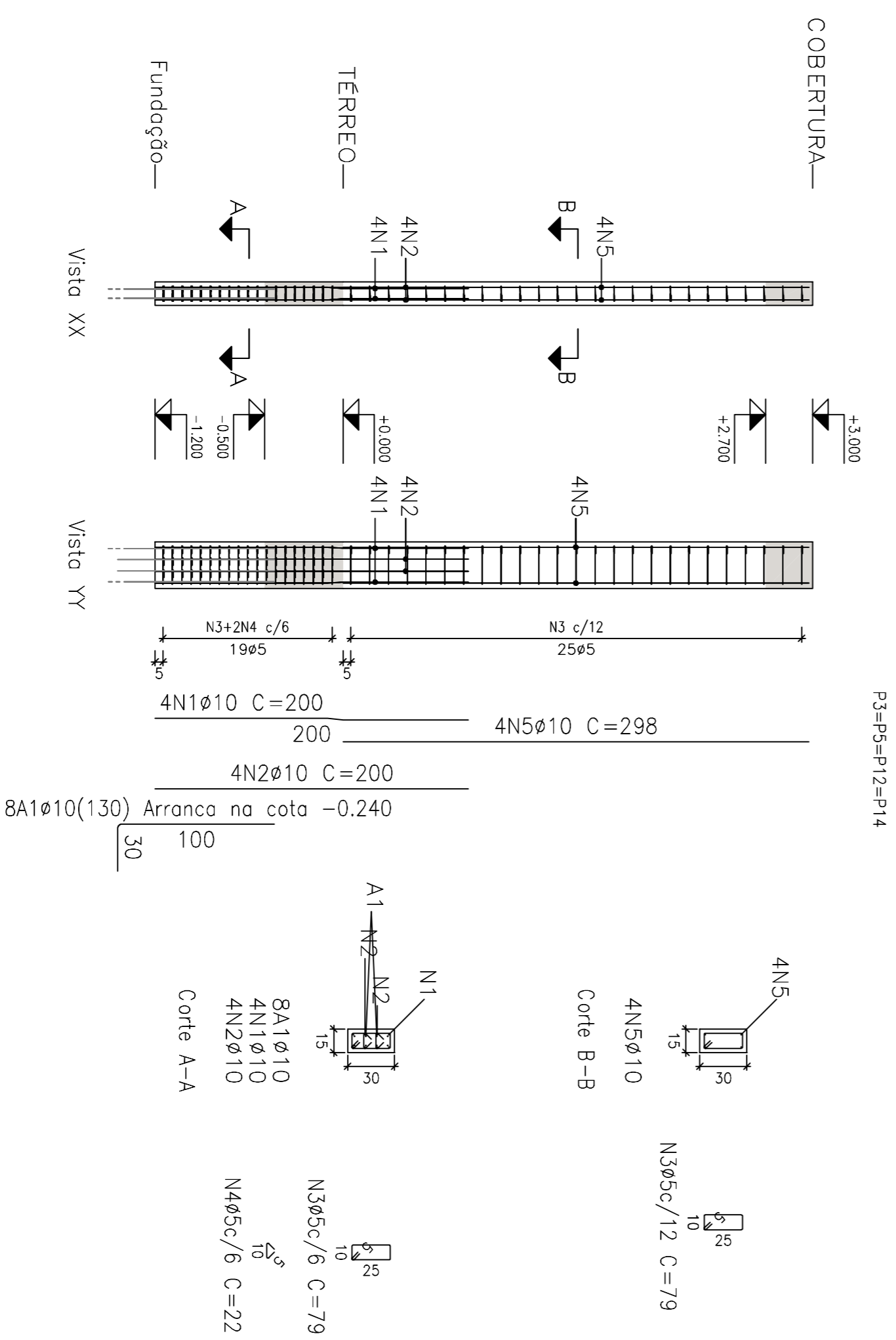
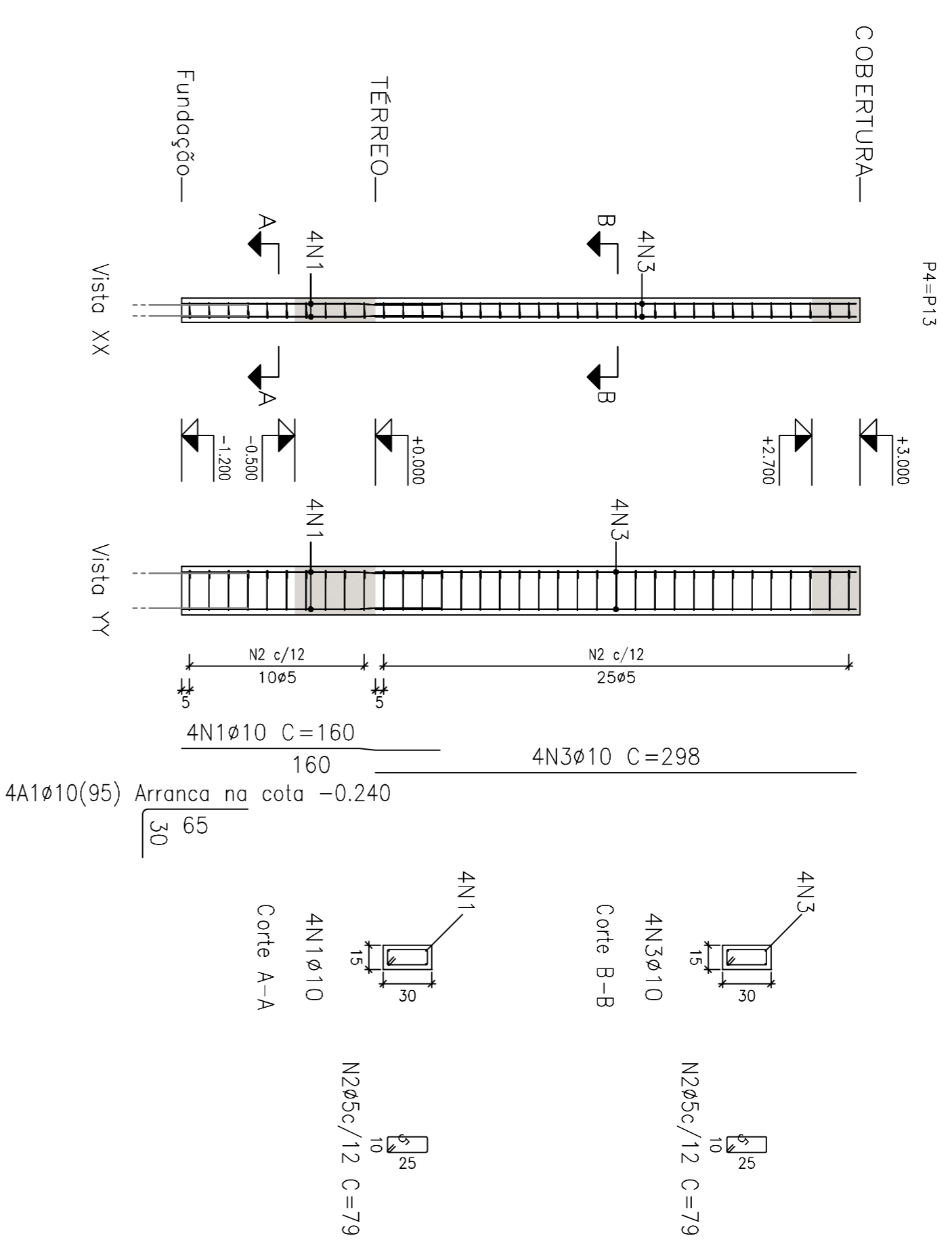
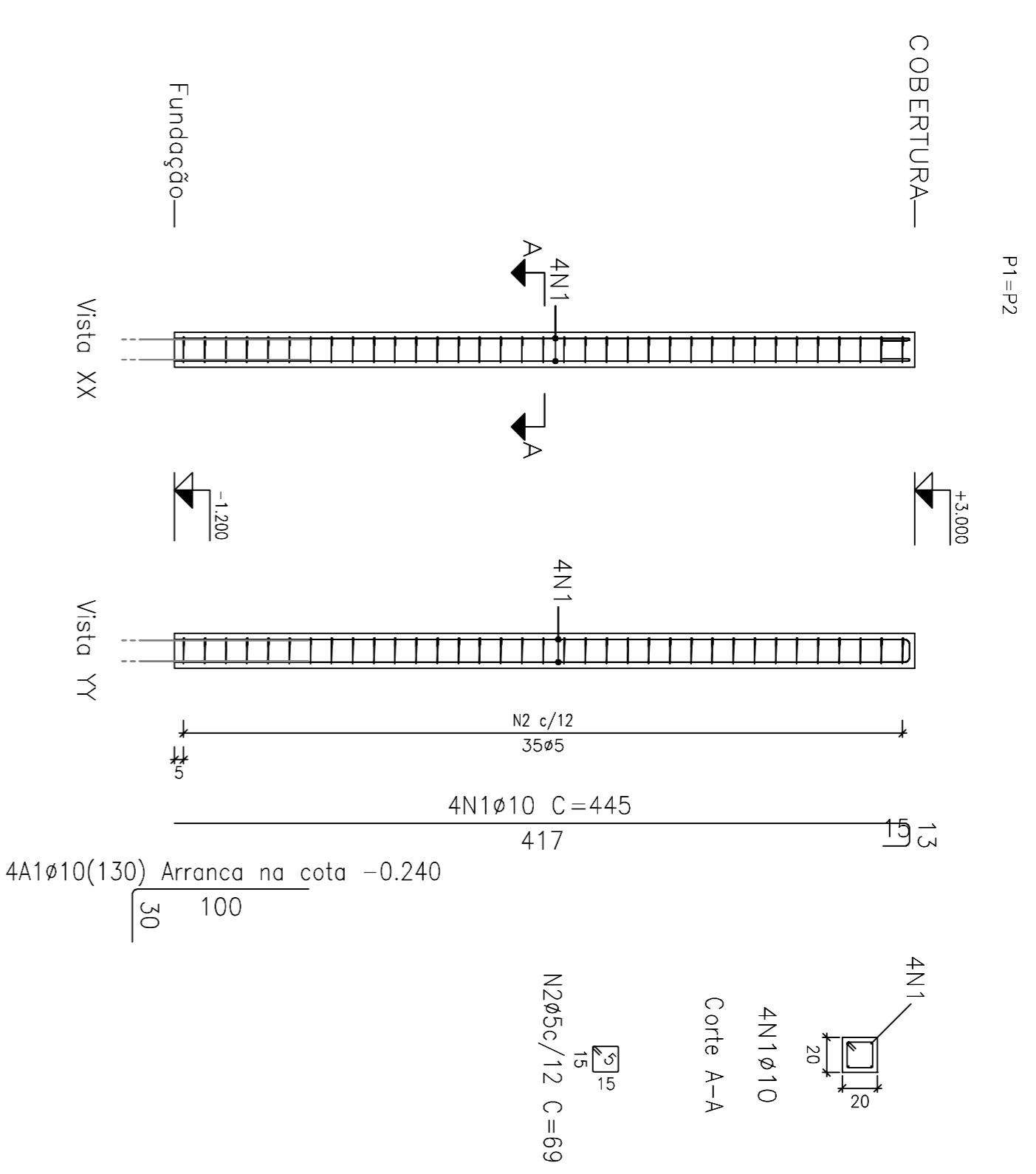

Projeto de um galpão comercial

CLIENTE: PREFEITURA MUNICIPAL DE MOJUI DOS CAMPOS

LOCAL: Rua Princesa Isabel, Centro, Mojuí dos Campos - PA

CONTEÚDO DO BOMBE: Projeto Estrutural

RESP. P/ PROJETO: Eng^o Allan Dallan Almeida de Sousa CREA: 151156843-3

PROPRIETÁRIO: Prefeitura Municipal de Mojuí dos Campos

AUTOR DO PROJETO: Eng^o Allan Dallan Almeida de Sousa CREA: 151156843-3

RESP. P/ EXECUÇÃO: Responsável Técnico

PROFESSOR: ANA TEREZA COSTA: 207.05 m²

ESTRUTURAL

DATA: ABRIL/2018

PROJETOS PRONTOS.COM
 Sua casa em um clique
 Rua: Rua do Comércio, 100 - Centro - Mojuí dos Campos - PA
 Fone: (31) 3088-3444

PROJETO: A1-03/05